

# RZUT PARTERU

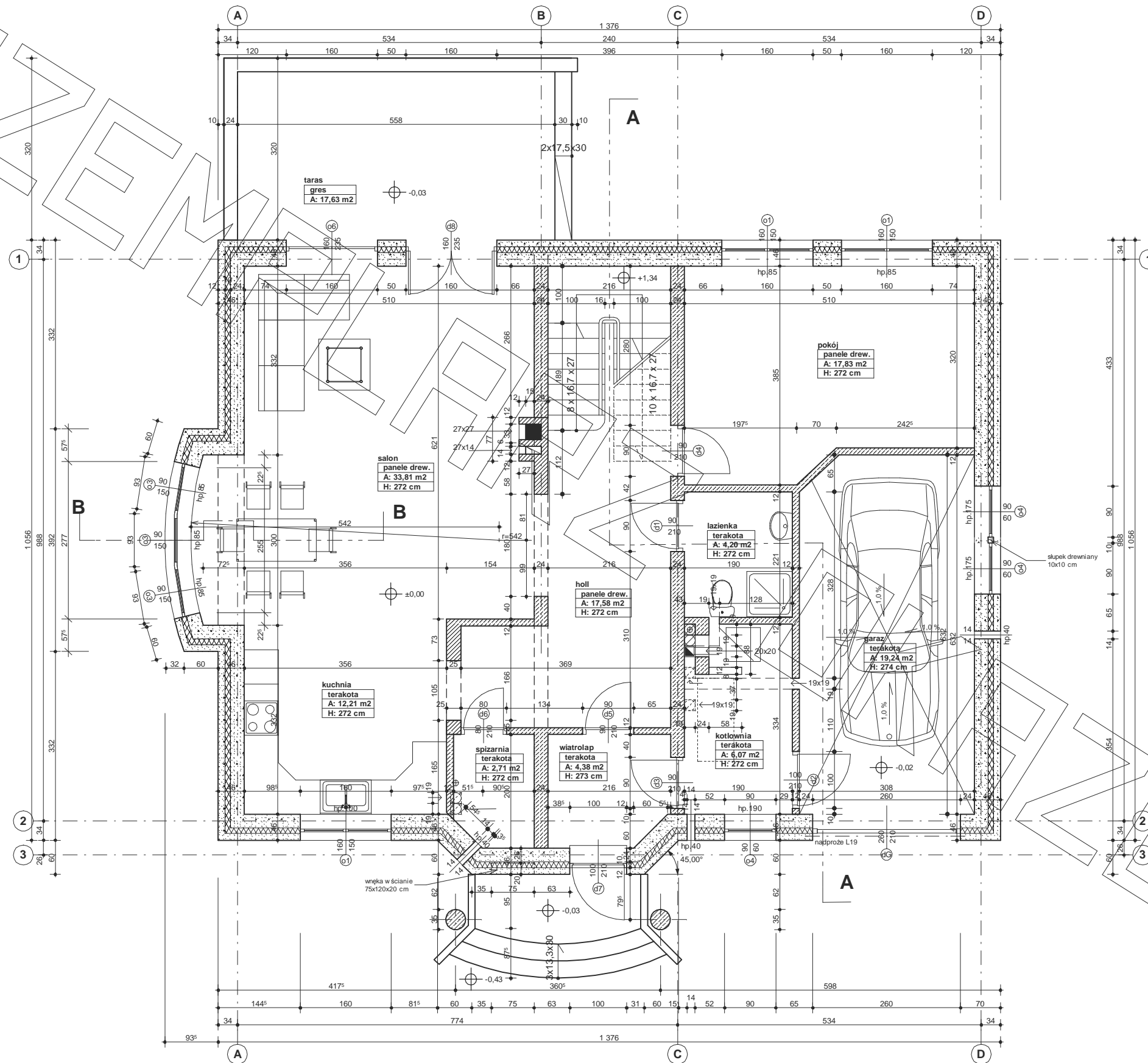

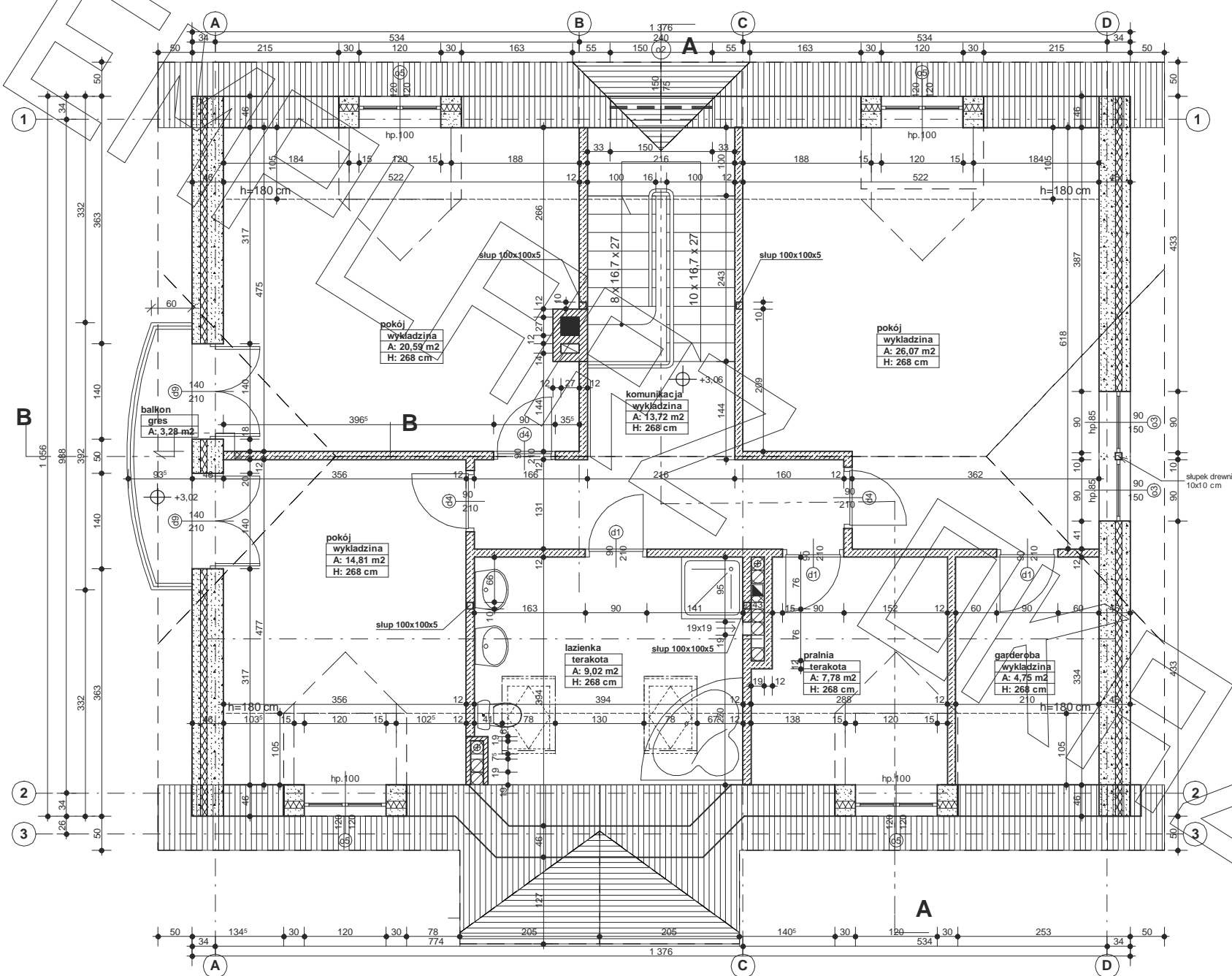

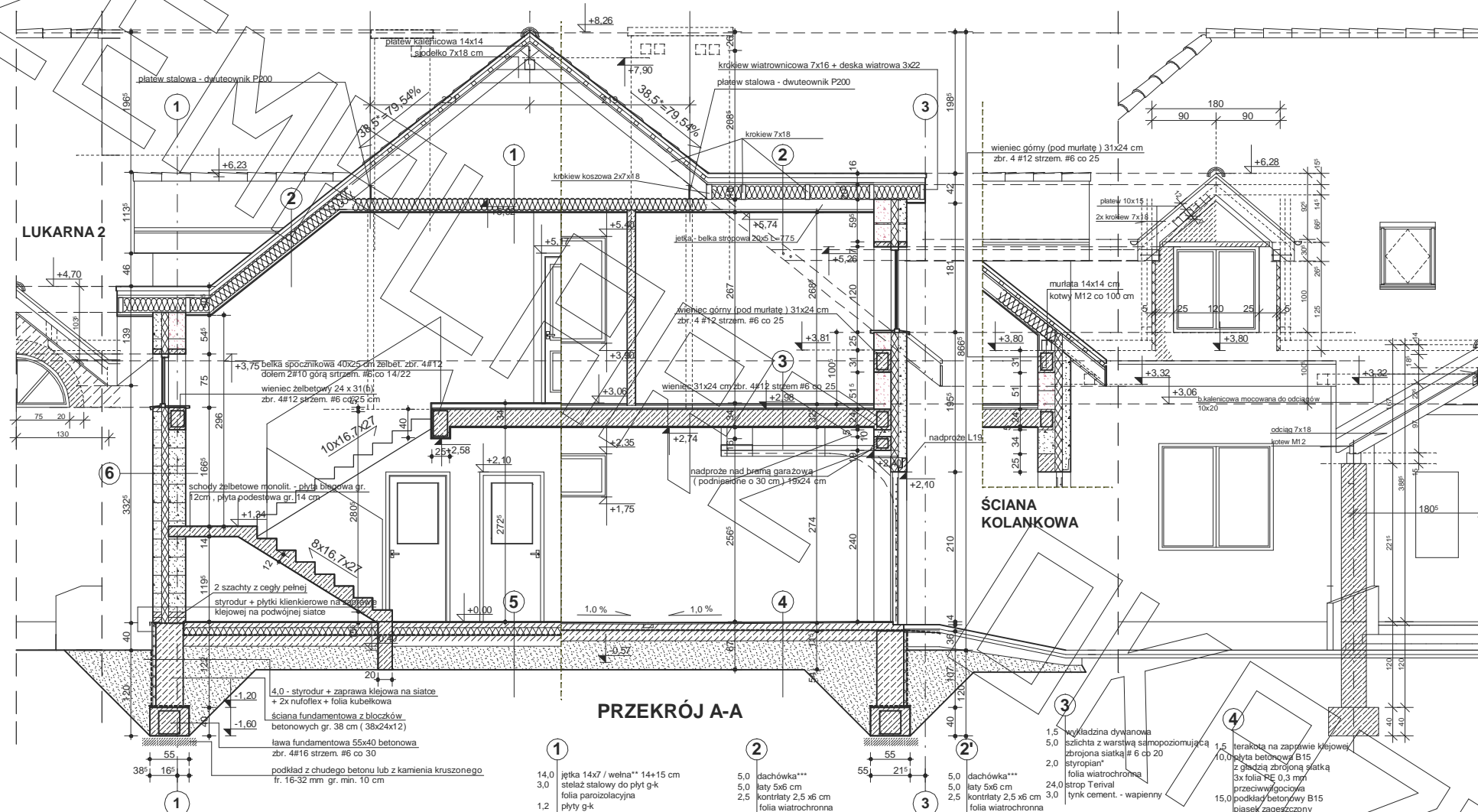

\* proponowane rodzaje styropianu w zależności od miejsca zastosowania:

1. balkon/podłoga (w tym na gruncie) - "Termo Organika dach - podłoga"
2. dach / stropodach - "Termo Organika dach - podłoga"
3. ściany zewnętrzne - "Termo Organika fasada"
4. fundamenty - "Termo Organika fundament"

dla budynków o podwyższonej energooszczędności:

1. balkon/podłoga (w tym na gruncie) "Termo Organika Termonium dach - podłoga"
2. ściany zewnętrzne - "Termo Organika Termonium Plus fasada"
3. fundamenty - "Termo Organika Termonium fundament"

\*\* proponowana wełna mineralna/szklana w zależności od miejsca zastosowania:

"Wełna Knauf Insulation w Ecose Technology"

1. dach skośny - Classic 032; Classic 039; Unifit 035; Unifit 039
2. strop drewniany - Classic 039; Classic 044
3. fasada wentylowana - TP 116; TP 435 B; TP 425 B; TPM 135

\*\*\* proponowane rodzaje pokrycia dachowego

1. "Dachówka ceramiczna Creaton"
2. "Dachówka cementowa Euronit"
3. Blachodachówka
4. Blacha płaska, łączona listwowo
5. Gont bitumiczny

\*\*\*\* kompletny system ociepleń Termo Organika

\*\*\*\*\* deska elewacyjna Cedral

\*\*\*\*\* w razie zmiany materiału np. na styropian lub wełnę mineralną grubość ocieplenia dostosować do obowiązujących przepisów

## PRZEKRÓJ A-A

- |                                |   |   |
|--------------------------------|---|---|
| <p>1. 14,0<br/>3,0<br/>1,2</p> | <p>2. 5,0<br/>5,0<br/>2,5<br/>16,0<br/>10,0<br/>1,2</p> | <p>3. 5,0<br/>5,0<br/>2,5<br/>16,0<br/>10,0<br/>1,2</p> |
|--------------------------------|---|---|

5. 1,5 panele drewniane na gąbce  
7,0 szlachta betonowa B15 zbrojona siatką #6 co 15 z warstwą wyrównawczą samopoziomującą  
10,0 styropian  
3x folia PE 0,3 mm przeciwwilgociowa  
15,0 podkład betonowy B10 piasek zagęszczony

6. 1,5 tynk cement. - wap  
12,0 ściana osłonowa - beton komórkowy (400)  
10,0 pianka poliuretanowa\*\*\*\*  
24,0 ściana konstrukcyjna - beton komórkowy (700)  
1,5 tynk cement. - wap

## LUKARNA      PODCIĘN WEJŚCIE

- |  |  |
|--|--|
| <p>3. 1,5<br/>5,0<br/>2,0<br/>24,0<br/>3,0</p> | <p>4. 1,5<br/>10,0<br/>3x folia PE 0,3 mm<br/>15,0</p> |
|--|--|

