

RZUT PARTERU

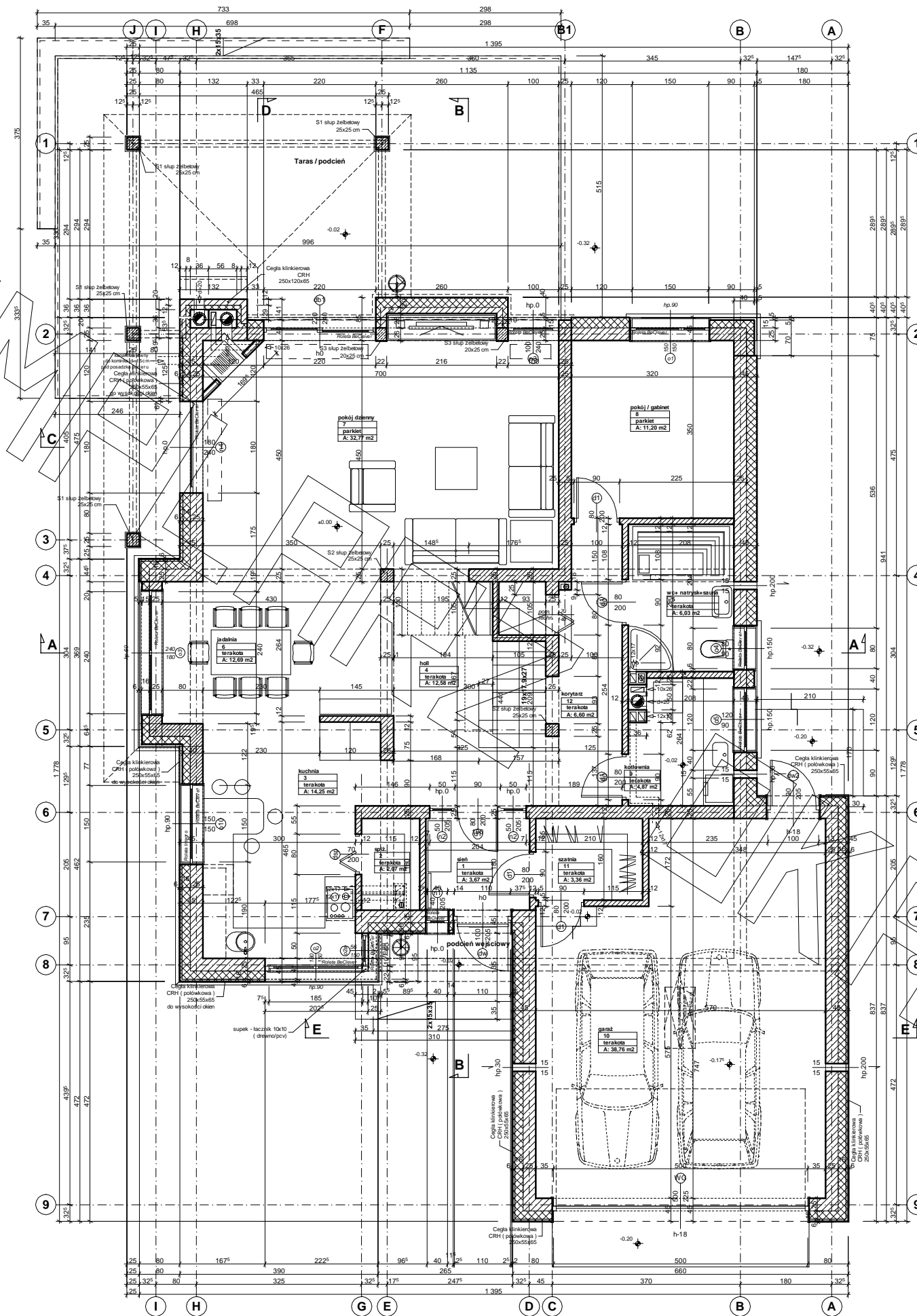

Uwaga:

1. Ściany ostonową garażu oraz zaznaczone elewacje (do wysokości okien) zaprojektowano z cegły klinkierowej CRH (połówkowej 250x120x65 mm). Opcjonalnie można zastosować do wykonania elewacji cegły 250x120x65 mm po odpowiednim poszerzeniu murów fundamentowych.

2. Komin zewnętrzny zaprojektowano z cegły klinkierowej CRH (250x120x65 mm).

3. Wymiary okien podano w świetle muru. Stalarkę należy dobrać z uwzględnieniem 3 cm "wegarków". Ze względu na zastosowanie rolet zewnętrznych "Integro" okna osadzać licując krawędzią do zewnętrznej nadproża.

4. Ściany ostonowe kotwić do ścian nośnych budynku zgodnie z opisem konstrukcyjnym.

RZUT PIĘTRA

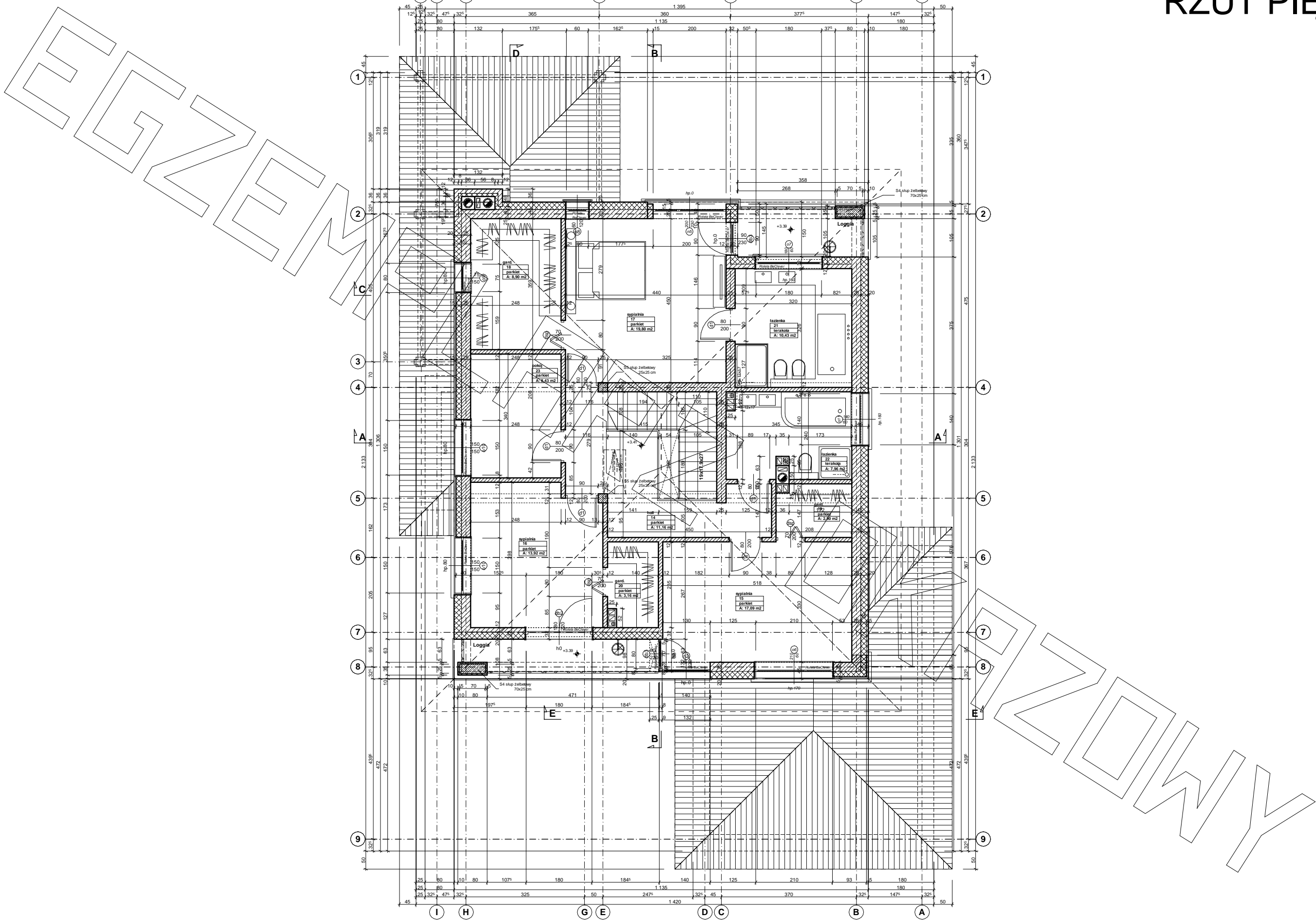

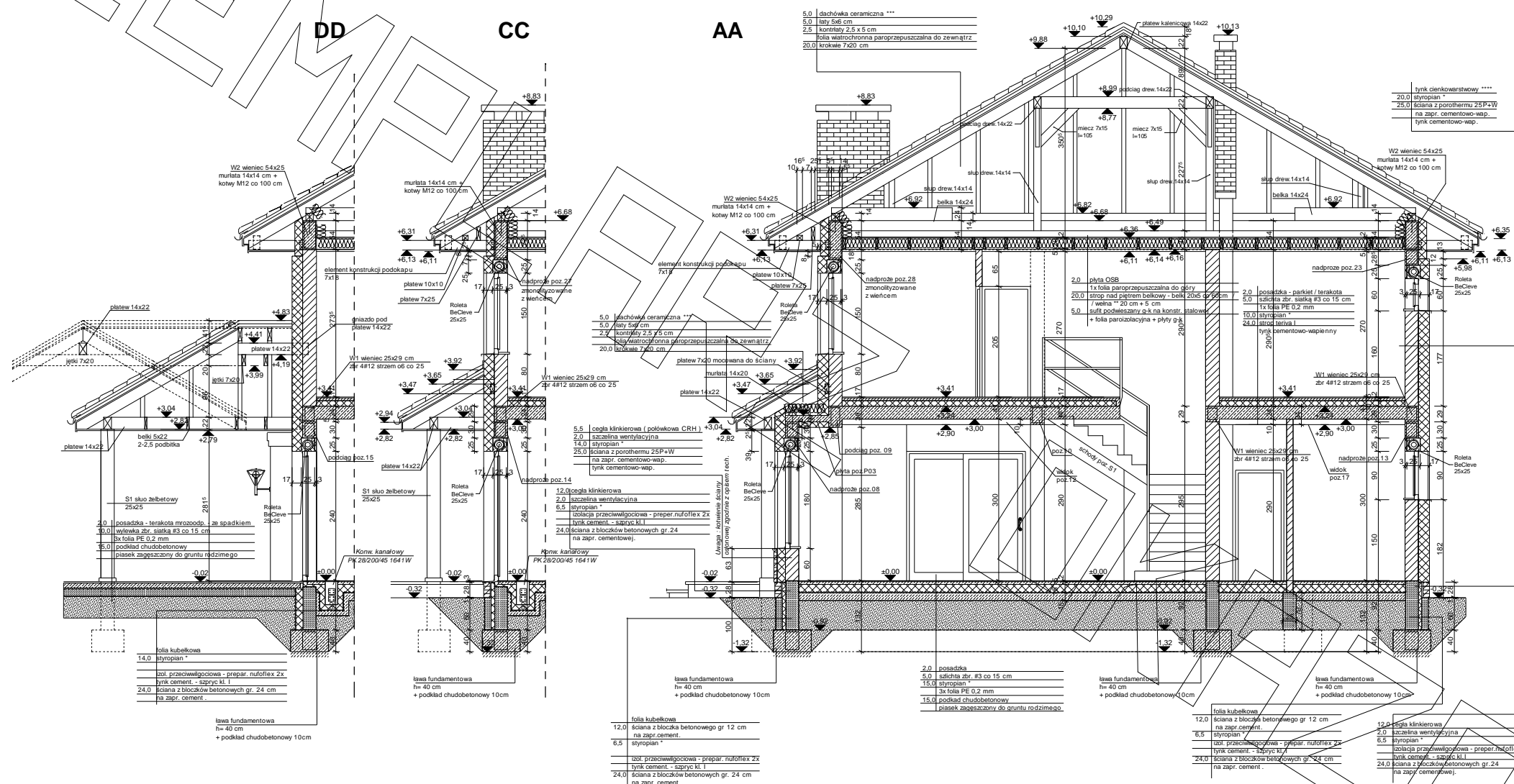

* proponowane rodzaje styropianu w zależności od miejsca zastosowania:

1. balkon/podłoga (w tym na gruncie) - "Termo Organika dach - podłoga"
2. dach / stropodach - "Termo Organika dach - podłoga"
3. ściany zewnętrzne - "Termo Organika fasada"
4. fundamenty - "Termo Organika fundament"

dla budynków o podwyższonej energooszczędności:

1. balkon/podłoga (w tym na gruncie) - "Termo Organika Termionium dach - podłoga"
2. ściany zewnętrzne - "Termo Organika Termionium Plus fasada"
3. fundamenty - "Termo Organika Termionium fundament"

** proponowana wełna mineralna/szklana w zależności od miejsca zastosowania:

"Wełna Knauf Insulation w Ecosse Technology"

1. dach skłony - Classic 032; Classic 039; Unifit 035; Unifit 039
2. strop drewniany - Classic 039; Classic 044
3. fasada wentylowana - TP 115; TP 426 S; TP 425 B; TPM 135

*** proponowane rodzaje pokrycia dachowego

1. "Dachówka ceramiczna Creston"
2. "Dachówka cementowa Euronit"
3. Blachodachówka
4. Blacha płaska, łączona listwami
5. Gont bitumiczny

**** kompletny system ociepleń Termo Organika

***** deska elewacyjna Cedral

***** w razie zmiany materiału np. na styropian lub wełnę mineralną grubość ocieplenia dostosować do obowiązujących przepisów

EGZEMPLARZ

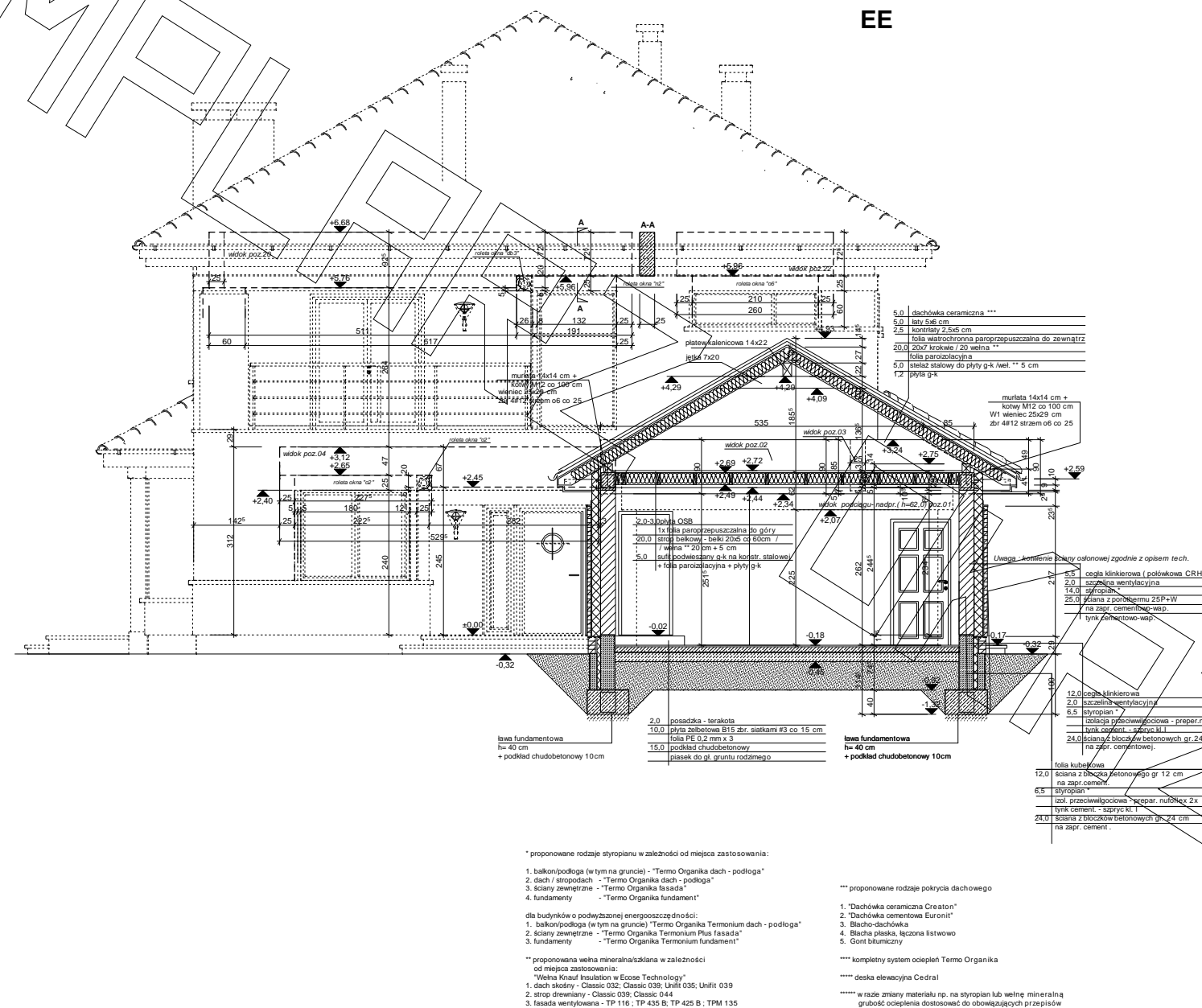

PROJEKTOWY



elewacja frontowa :

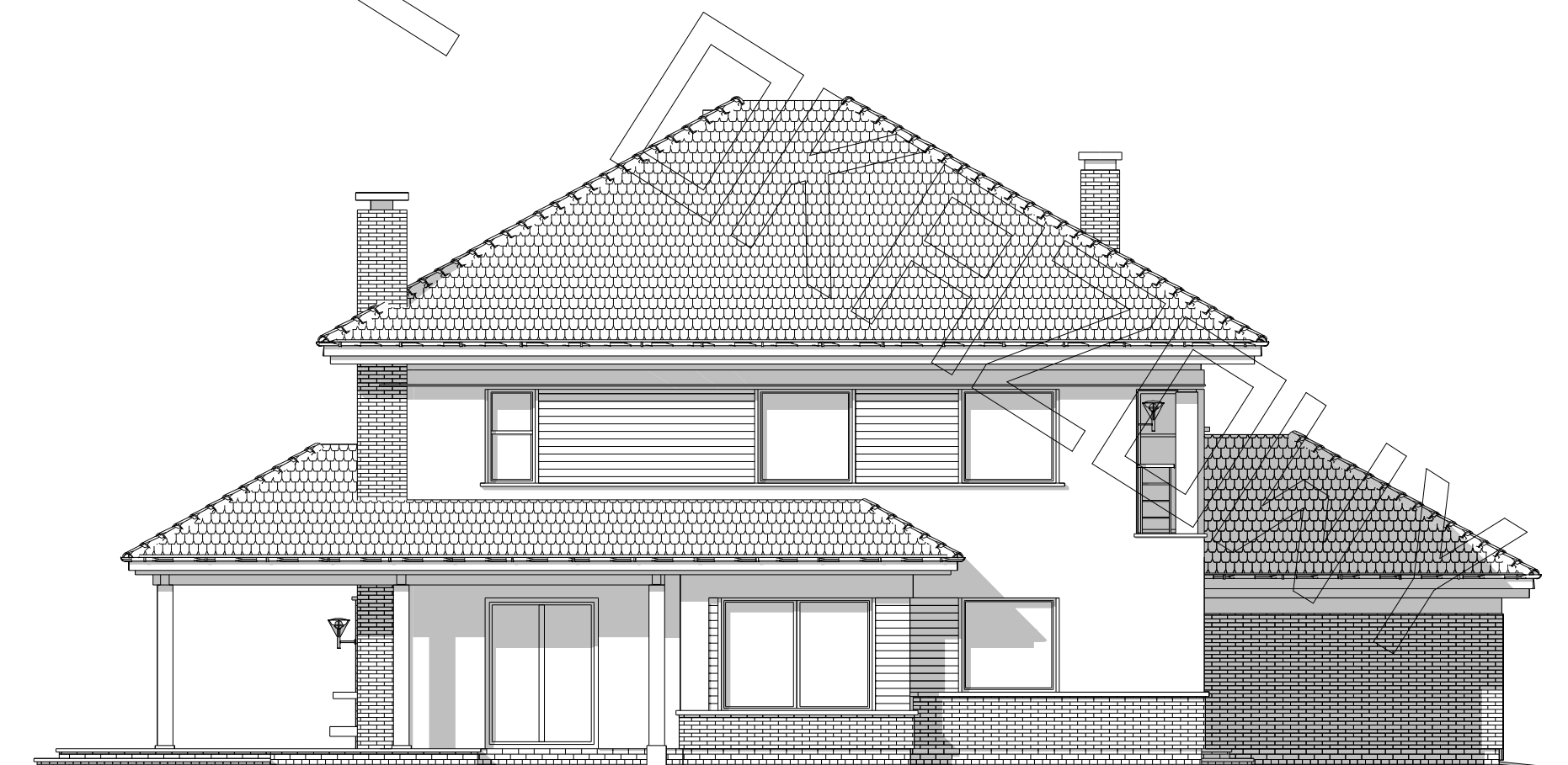

elewacja boczna :

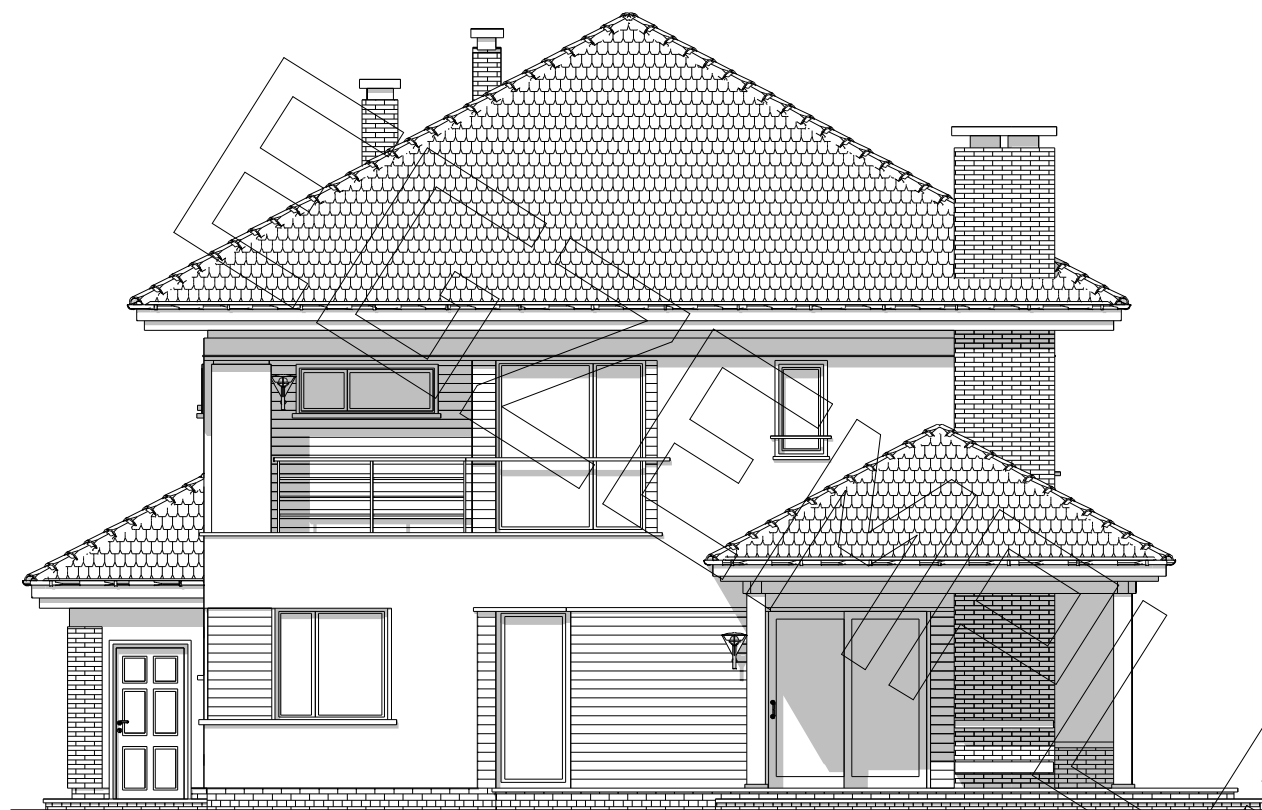

elewacja ogrodowa :

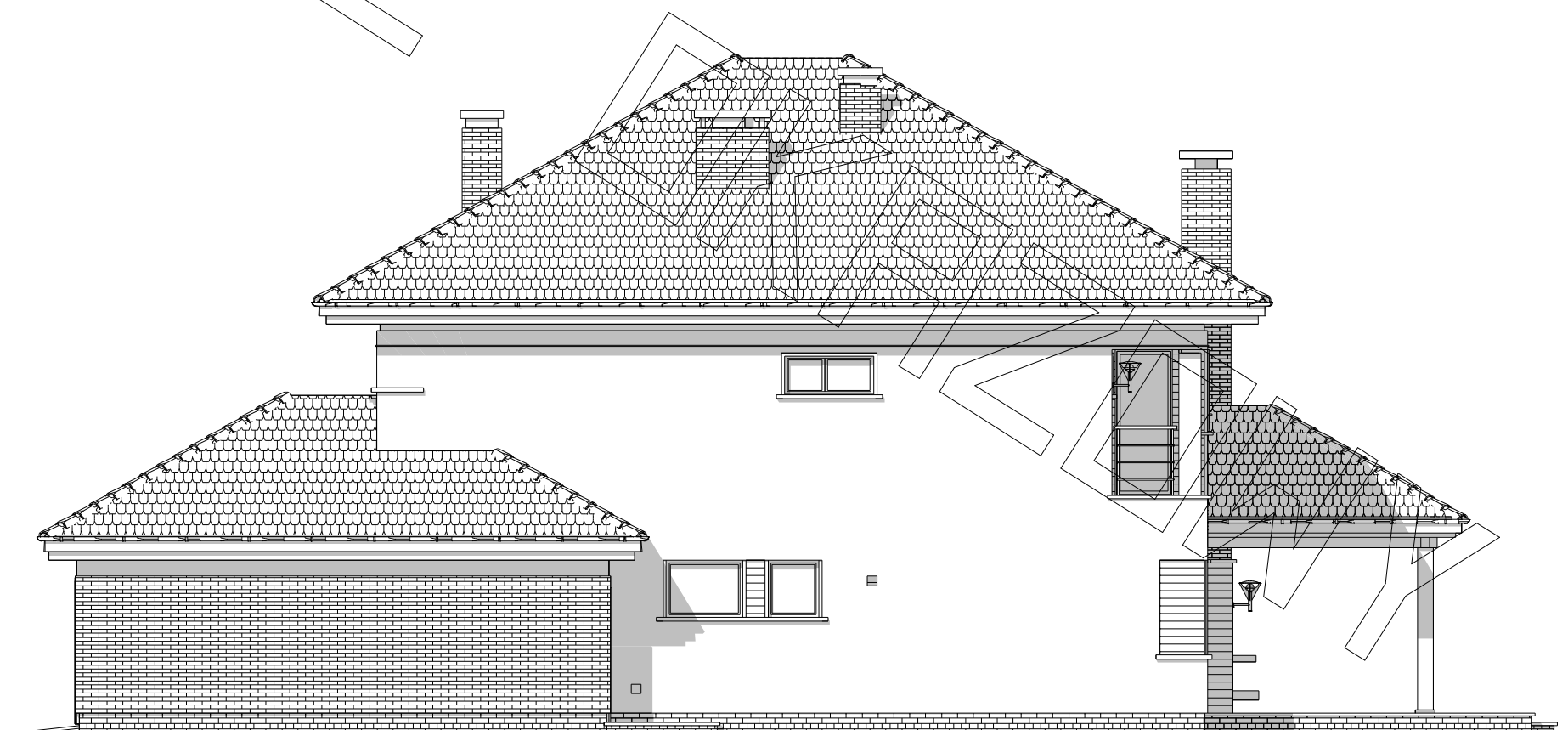

elewacja boczna :