

RZUT PARTERU

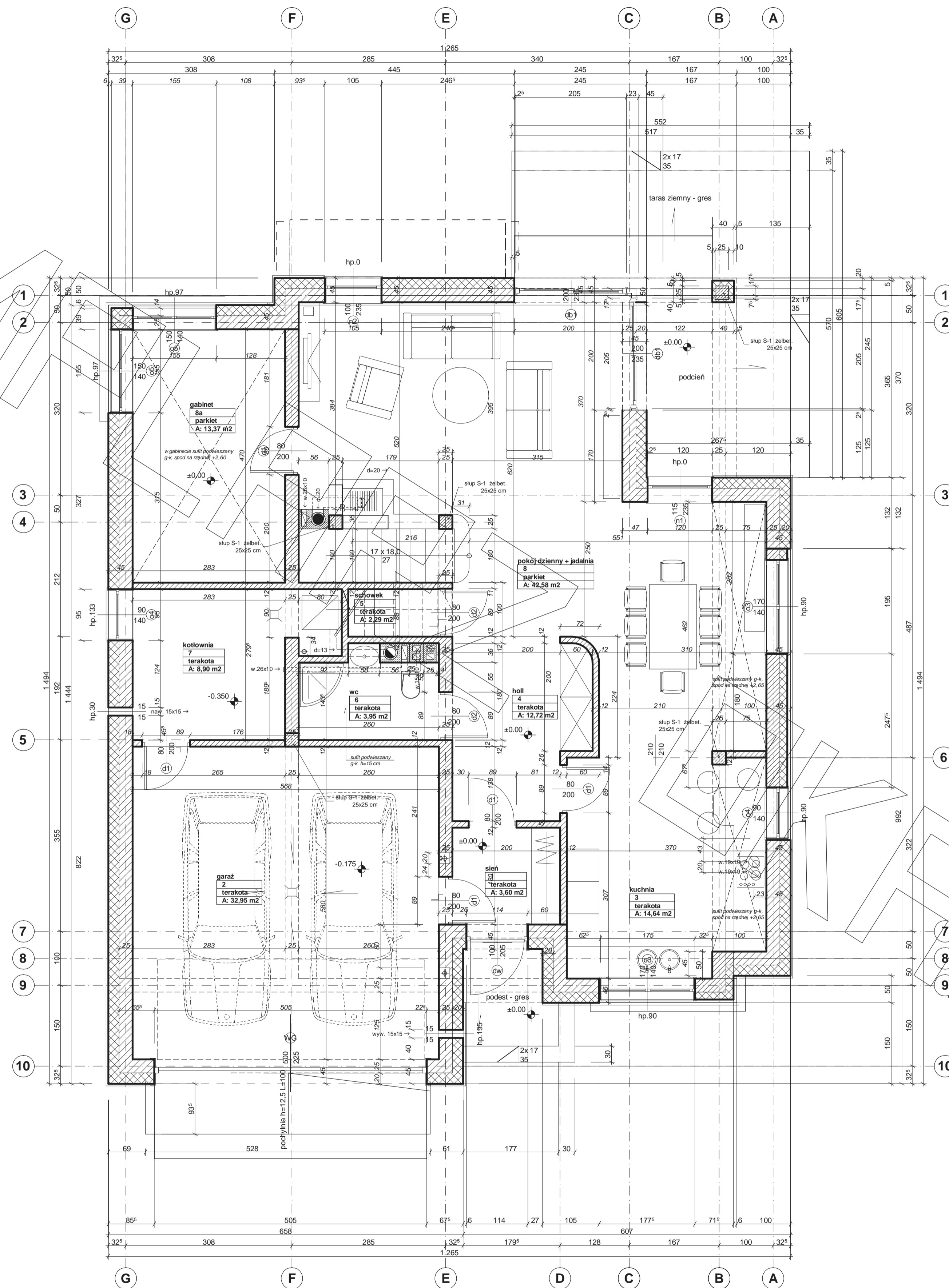

RZUT PIĘTRA

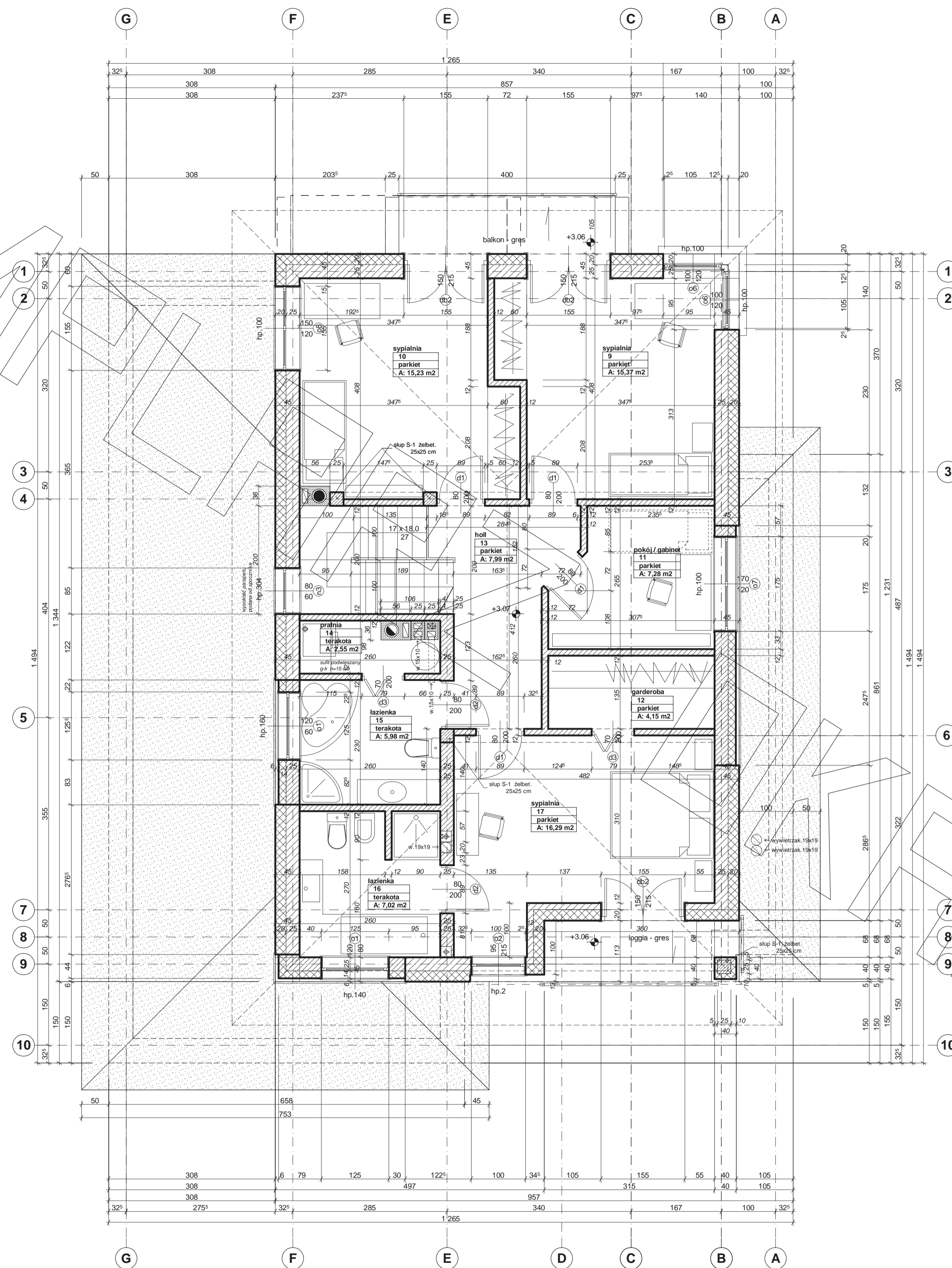

PRZEKRÓJ

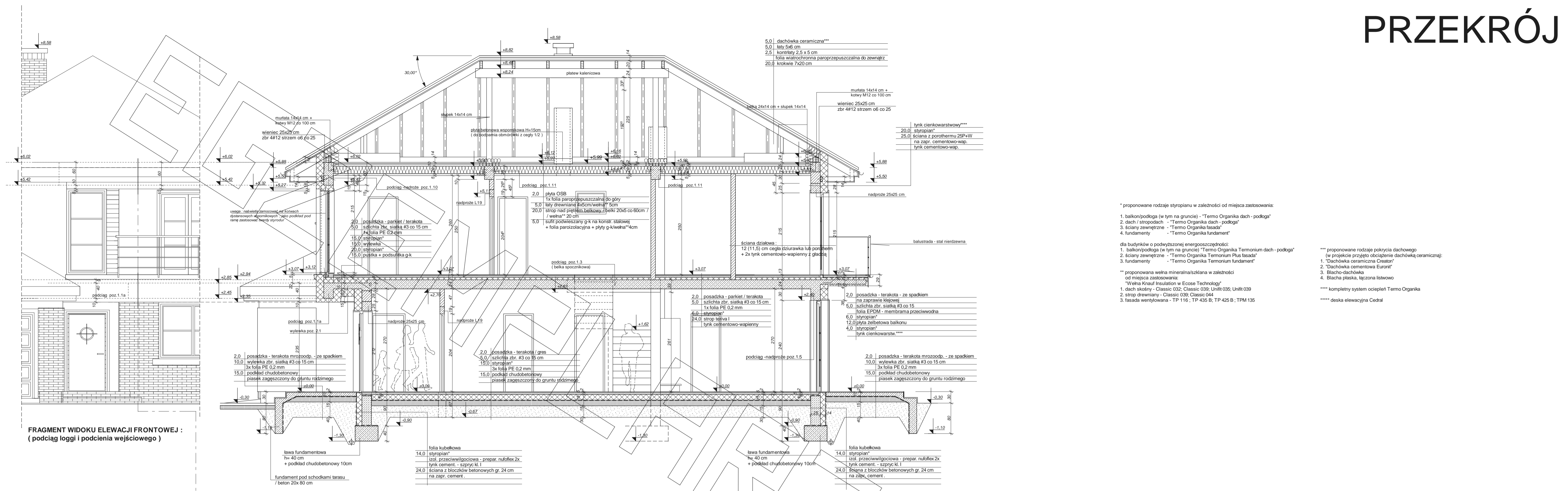

FRAGMENT WIDOKU ELEWACJI FRONTOWEJ :
(podciąg loggi i podcienia wejściowego)

PRZEKRÓJ POPRZECZNY PRZEZ LOGGIĘ :

PRZEKRÓJ PODŁUŻNY PRZEZ BUDYNEK
- PRZEZ KALENICĘ, MIĘDZY OSIAMI C I D :

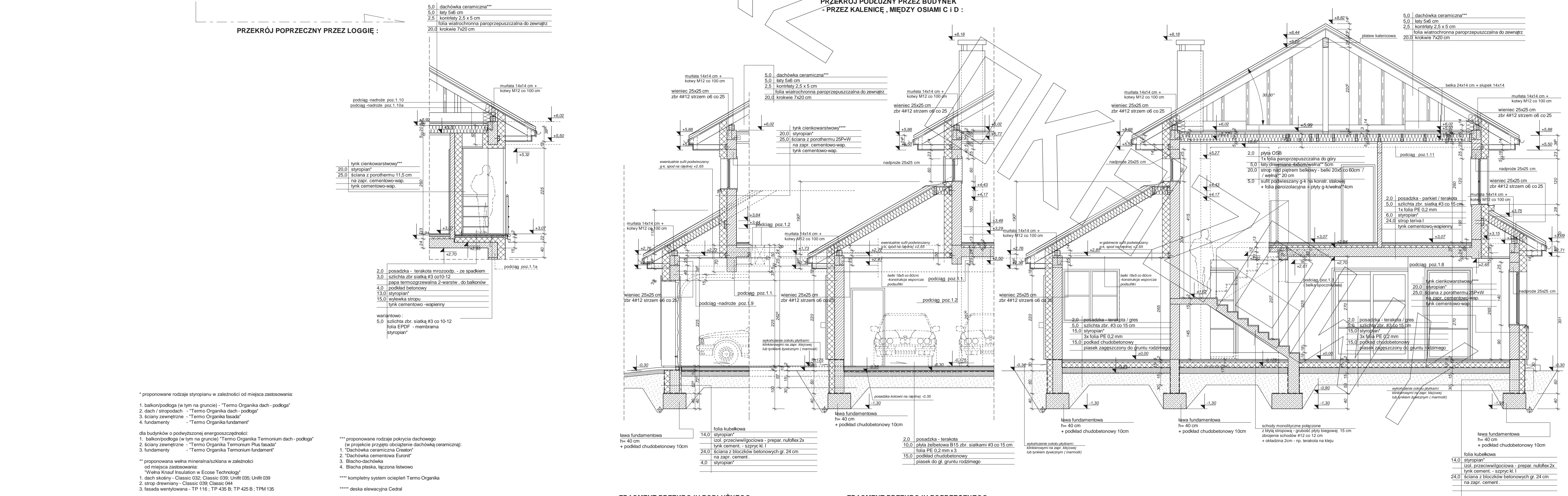

FRAGMENT PRZEKROJU PODŁUŻNEGO
(PRZEZ BRAMĘ GARAŻU) :

FRAGMENT PRZEKROJU POPRZECZNEGO
(PRZEZ GARAŻ) :

PRZEKRÓJ POPRZECZNY (PRZEZ KLATKĘ SCHODOWĄ) :

* proponowane rodzaje styropianu w zależności od miejsca zastosowania:

1. balkon/podłoga (w tym na gruncie) - "Termo Organika dach - podłoga"
2. dach / stropodach - "Termo Organika dach - podłoga"
3. ściany zewnętrzne - "Termo Organika fasada"
4. fundamenty - "Termo Organika fundament"

*** proponowane rodzaje pokrycia dachowego (w projekcie przyjęto obciążenie dachówką ceramiczną):

1. "Dachówka ceramiczna Creator"
2. "Dachówka cementowa Euroart"
3. Blachodachówka
4. Blacha płaska, łączona listwami

**** kompletny system ociepleń Termo Organika

***** deska elewacyjna Cedral

** proponowana wełna mineralna/szkłana w zależności od miejsca zastosowania:

1. dach skośny - Classic 032; Classic 039; Unifit 035; Unifit 039
2. strop drewniany - Classic 039; Classic 044
3. fasada wentylowana - TP 116; TP 435 B; TP 425 B; TPM 135

*** Wełna Krauf Insulation w Ecoce Technology/

**** kompletny system ociepleń Termo Organika

***** deska elewacyjna Cedral

* proponowane rodzaje styropianu w zależności od miejsca zastosowania:

1. balkon/podłoga (w tym na gruncie) - "Termo Organika dach - podłoga"
2. dach / stropodach - "Termo Organika dach - podłoga"
3. ściany zewnętrzne - "Termo Organika fasada"
4. fundamenty - "Termo Organika fundament"

*** proponowane rodzaje pokrycia dachowego (w projekcie przyjęto obciążenie dachówką ceramiczną):

1. "Dachówka ceramiczna Creator"
2. "Dachówka cementowa Euroart"
3. Blachodachówka
4. Blacha płaska, łączona listwami

**** kompletny system ociepleń Termo Organika

***** deska elewacyjna Cedral

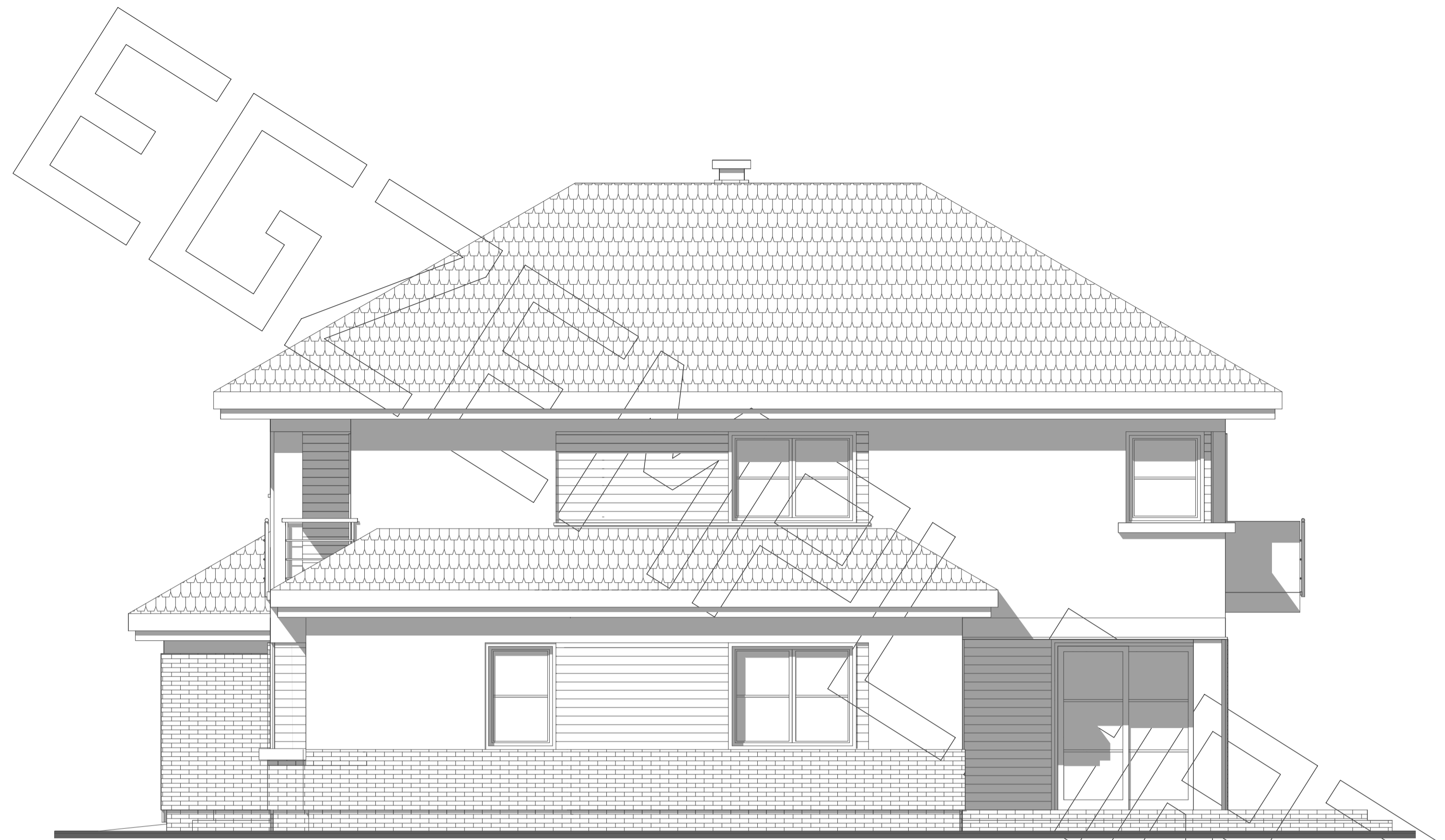

elewacja boczna :



elewacja frontowa :

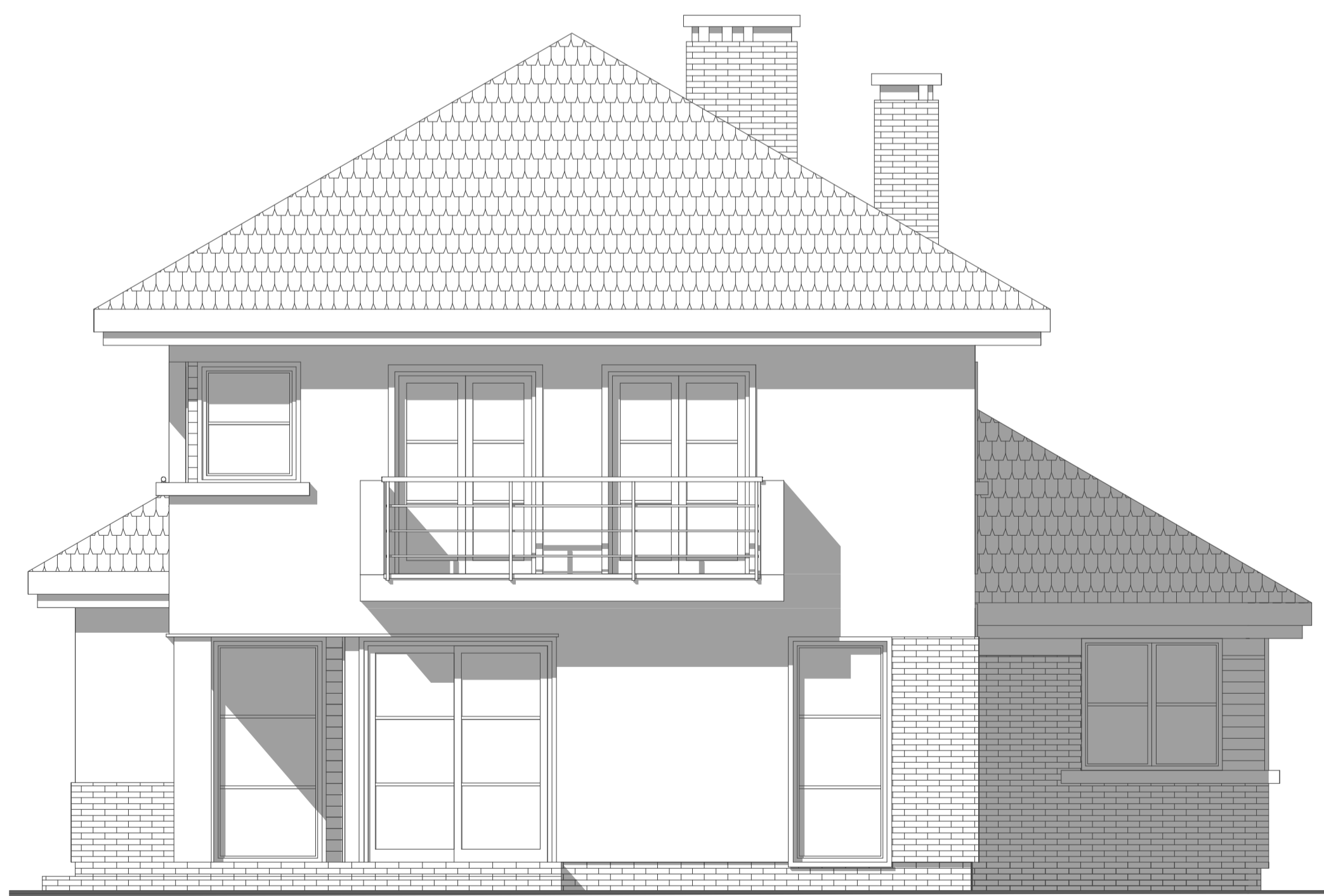

elewacja tylna - ogrodowa :

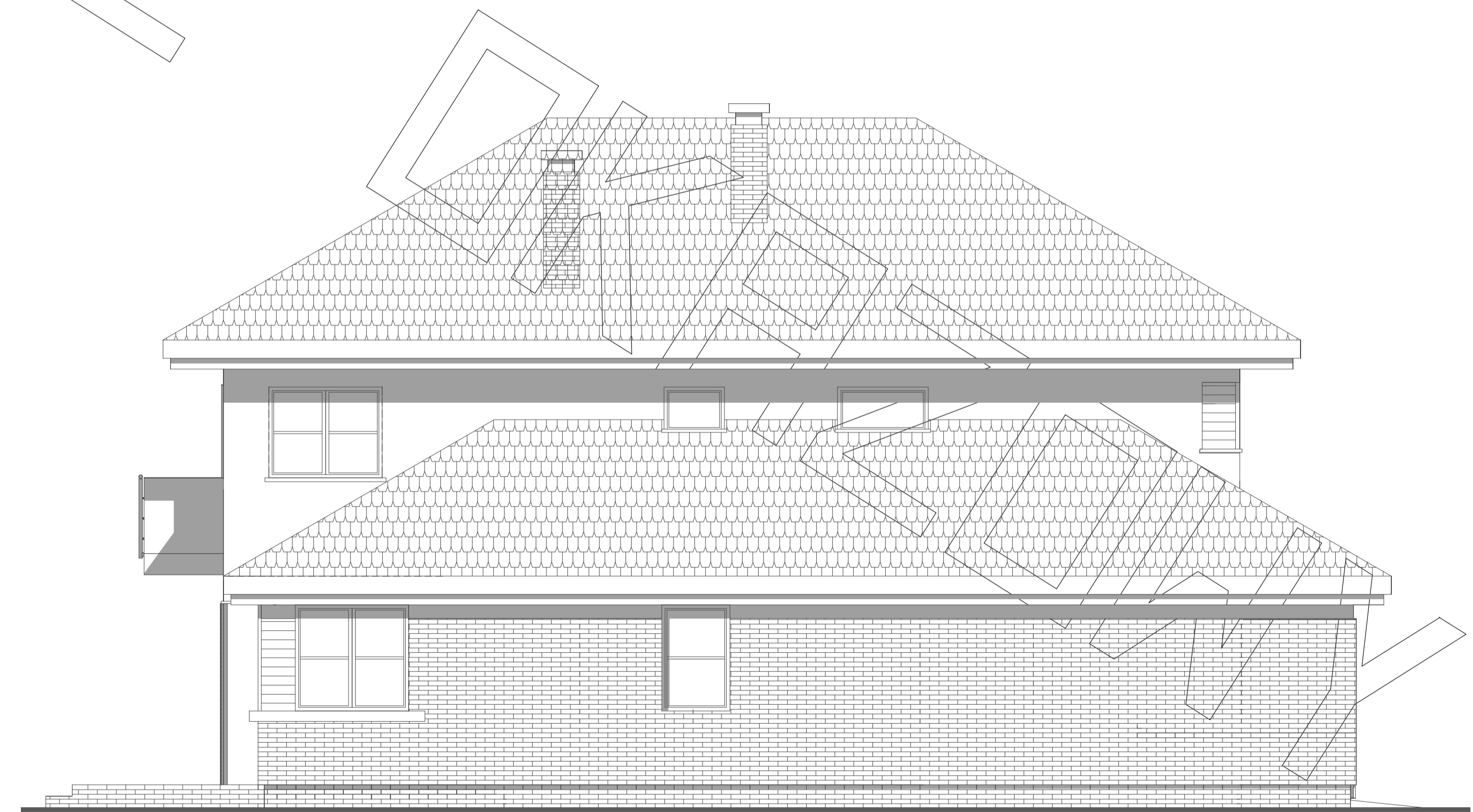

elewacja boczna :