

RZUT PARTERU

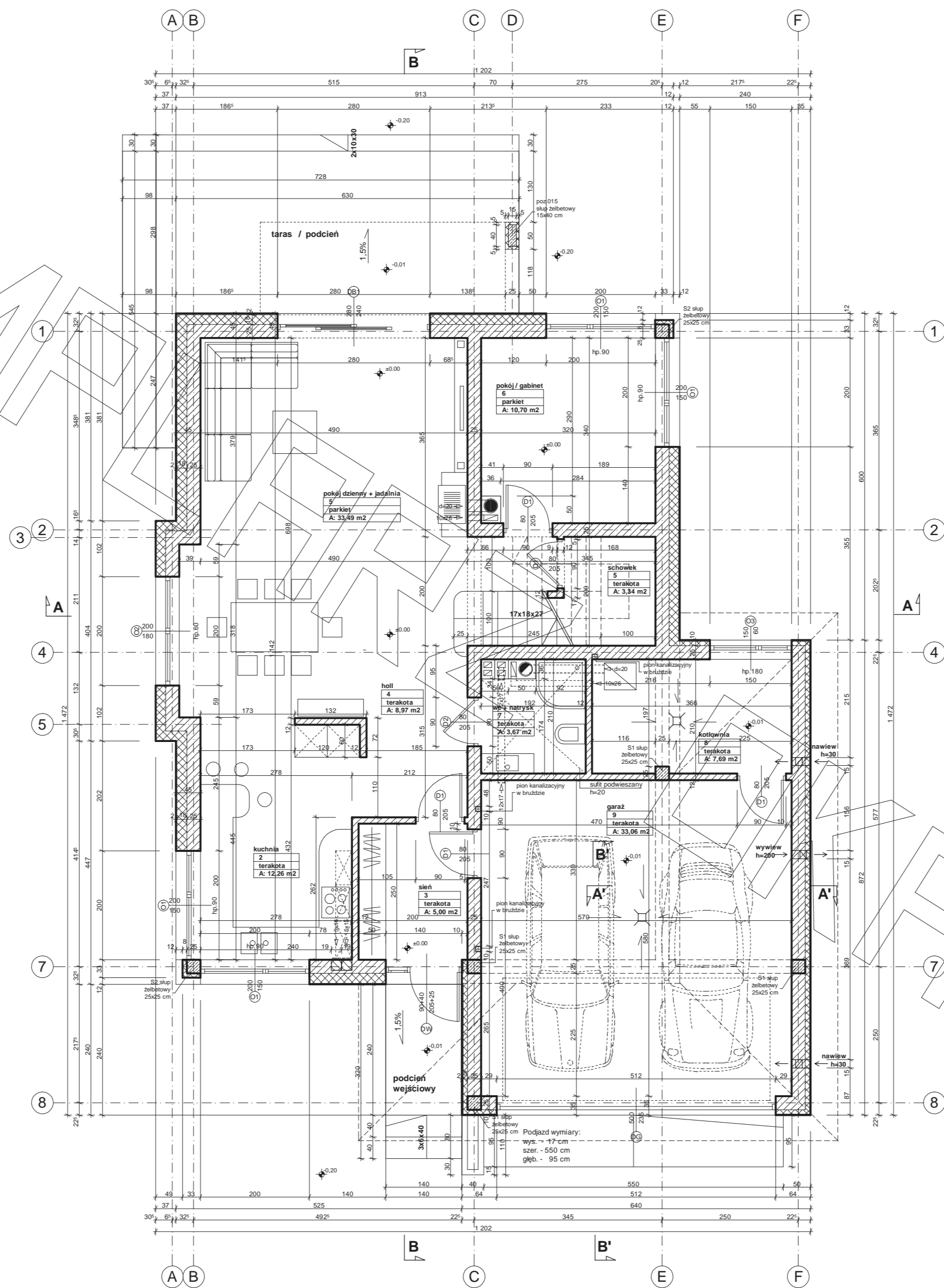

RZUT PIĘTRA

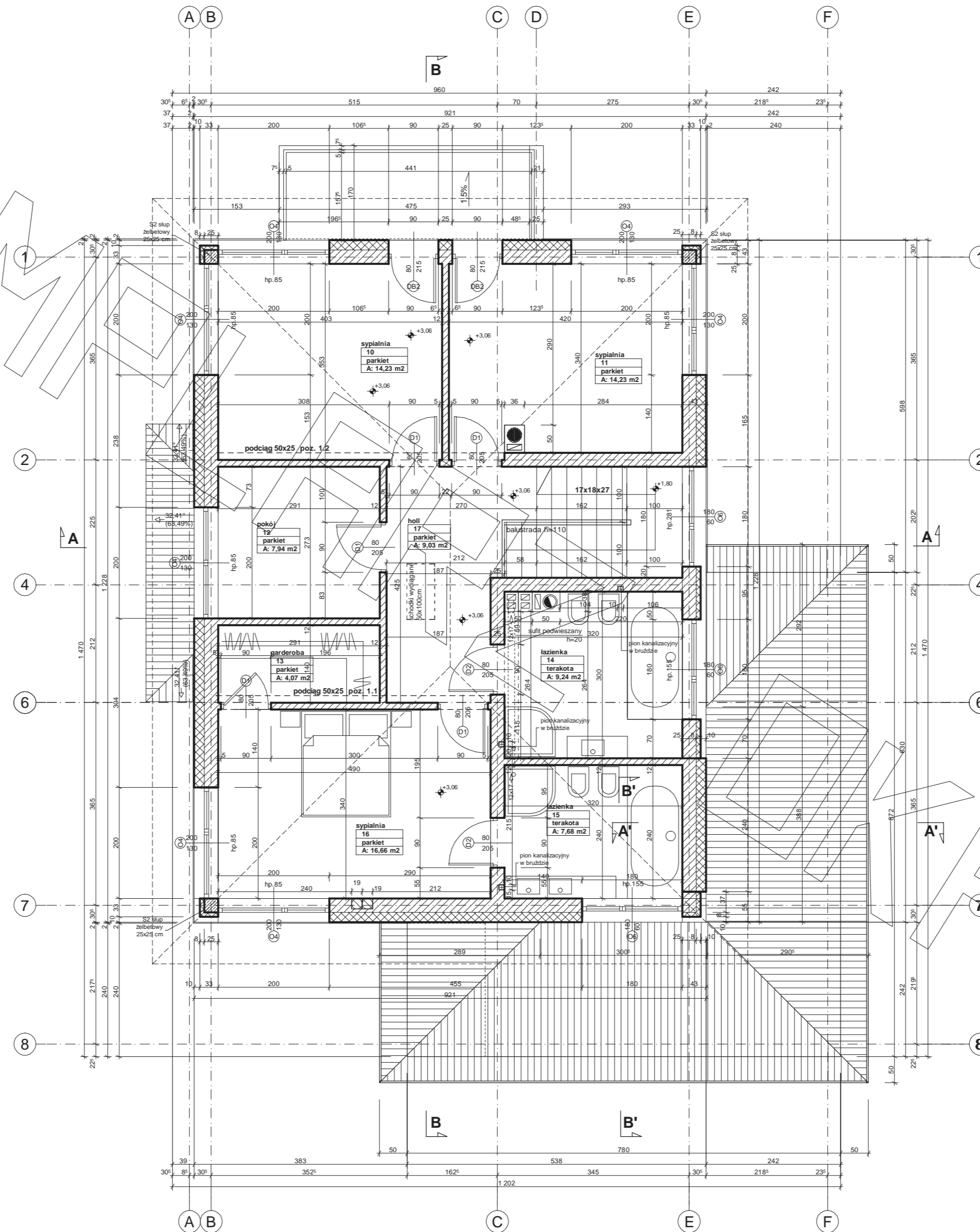

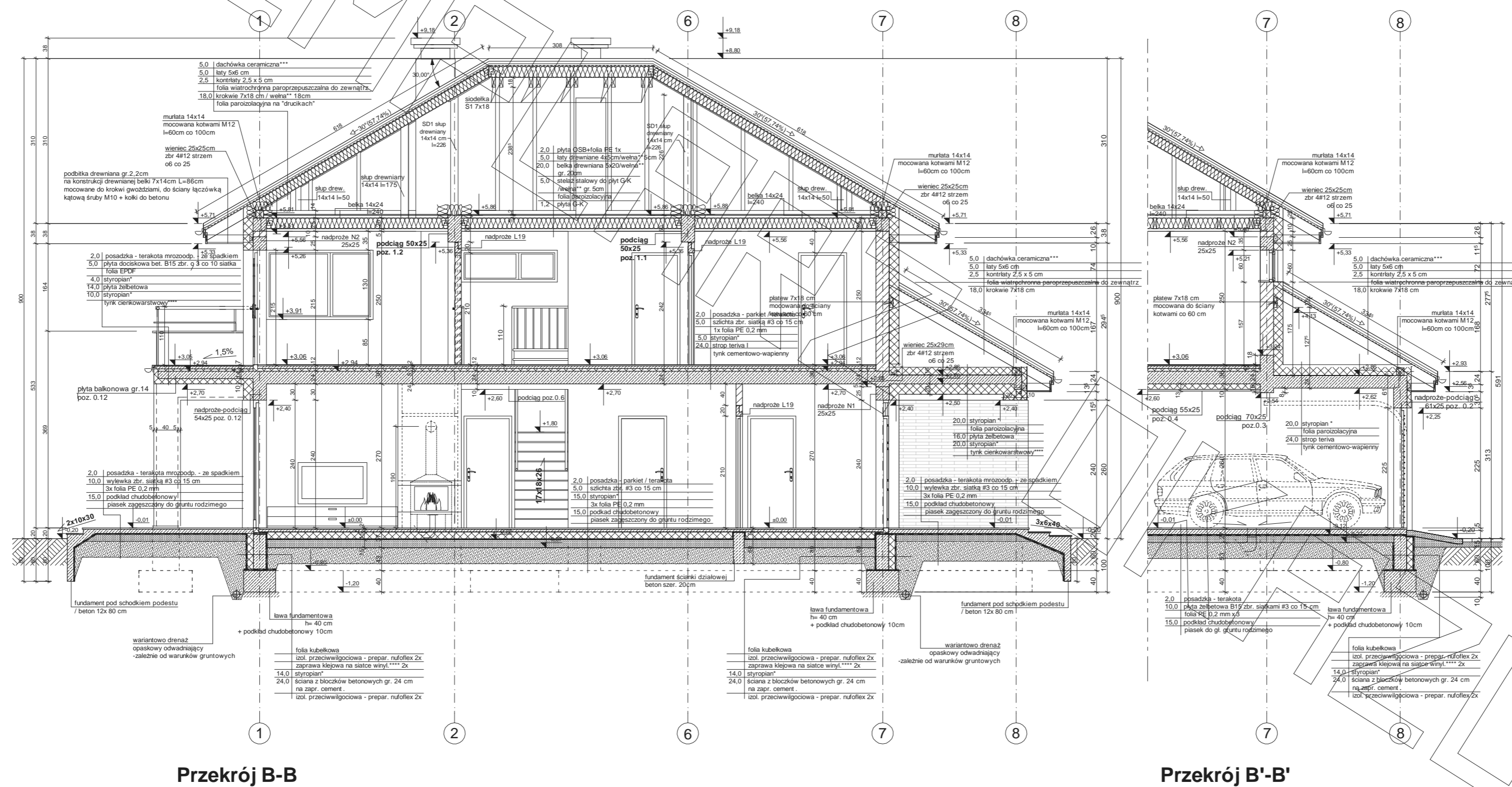

* proponowane rodzaje styropianu w zależności od miejsca zastosowania:

1. balkon/podłoga (w tym na gruncie) - "Termo Organika dach - podłoga"
2. dach / stropodach - "Termo Organika dach - podłoga"
3. ściany zewnętrzne - "Termo Organika fasada"
4. fundamenty - "Termo Organika fundament"

*** dla budynków o podwyższonej energooszczędności:

1. podłoga na gruncie - "Termo Organika Termonium dach - podłoga"
2. ściany zewnętrzne - "Termo Organika Termonium Plus fasada"
3. fundamenty - "Termo Organika Termonium fundament"

**** proponowana wełna mineralna/izolacja w zależności od miejsca zastosowania:

1. dach skłonny - Classic 032; Classic 039; Unifit 035; Unifit 039
2. strop drewniany - Classic 039; Classic 044
3. fasada wertykalowa - TP 116; TP 435 B; TP 425 B; TPM 135

***** proponowane rodzaje pokrycia dachowego (w projekcie przyjęto ocieplenie dachówką ceramiczną):

1. "Dachówka ceramiczna Creator"
2. "Dachówka cementowa Euroton"
3. Blacha dachówka
4. Blacha płaska, łączona listwowo

***** kompletny system ociepleń Termo Organika

***** deska elewacyjna Cadral

ORGANIZACJA

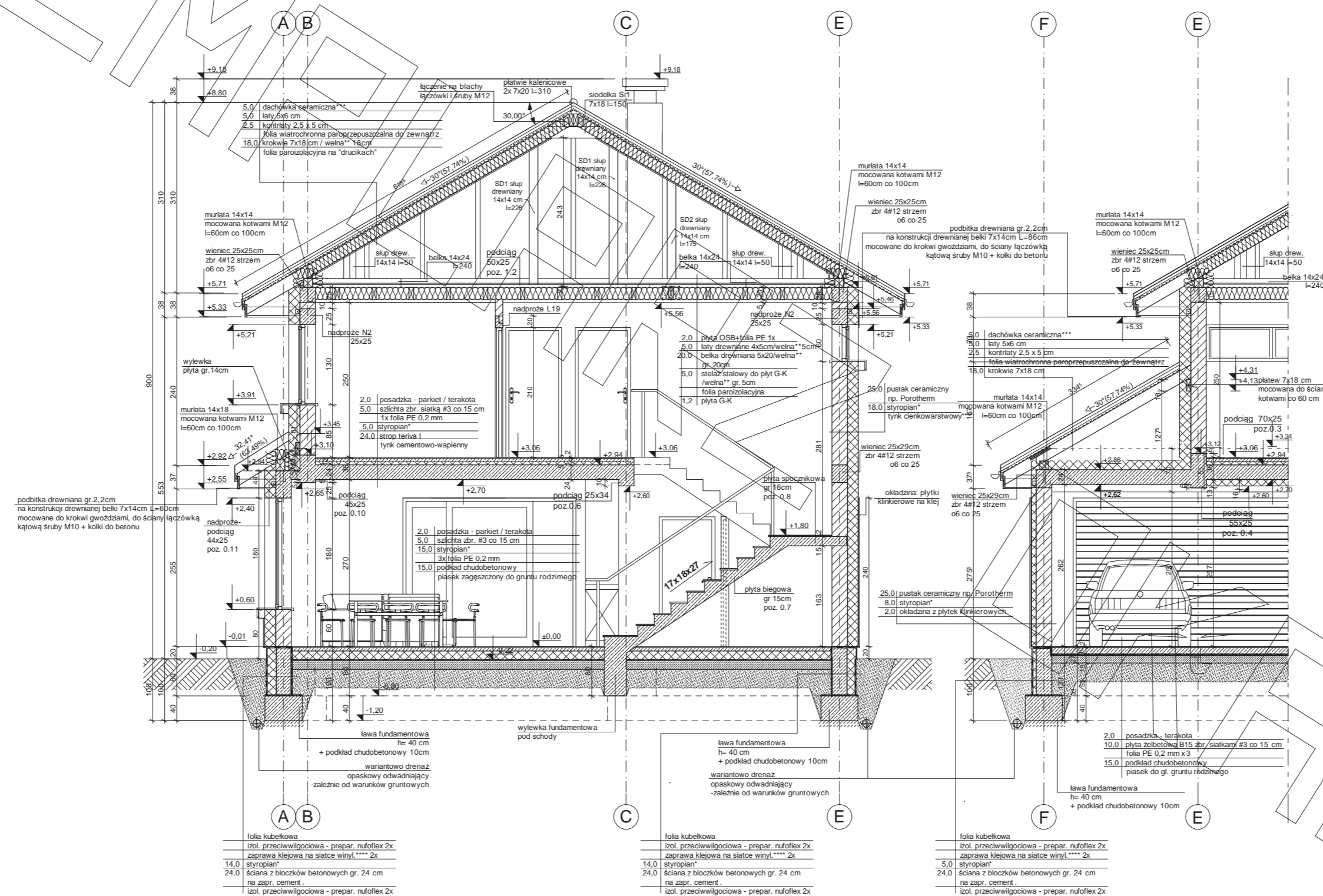

Przekrój A-A

Przekrój A'-A'

- * proponowane rodzaje styropianu w zależności od miejsca zastosowania:
1. balkon/podłoga (w tym na gruncie) - "Termo Organika dach - podłoga"
 2. dach / stropodach - "Termo Organika dach - podłoga"
 3. ściany zewnętrzne - "Termo Organika fasada"
 4. fundamenty - "Termo Organika fundament"
- *** proponowane rodzaje mekalanizacji w zależności od miejsca zastosowania:
1. balkon/podłoga (w tym na gruncie) "Termo Organika Termonium dach - podłoga"
 2. ściany zewnętrzne - "Termo Organika Termonium Plus fasada"
 3. fundamenty - "Termo Organika Termonium fundament"
- ** proponowana wełna mineralna/szklana w zależności od miejsca zastosowania:
1. dach skośny - "Cieplek 032; Cieplek 035; Unifit 035"
 2. strop drewniany - "Cieplek 039; Cieplek 044"
 3. fasada wentylowana - TP 116; TP 435 B; TP 425 B; TPM 135
- **** proponowane rodzaje pokrycia dachowego (w projekcie przyjęto obciążenie dachową ceramiczną):
1. "Dachówek Ceramitica Creation"
 2. "Dachówka cementowa Euronit"
 3. Blachodachówka
 4. Blacha płaska, łączona listwami
- ***** deska elewacyjna (Cedral)

ORGANIZACJA

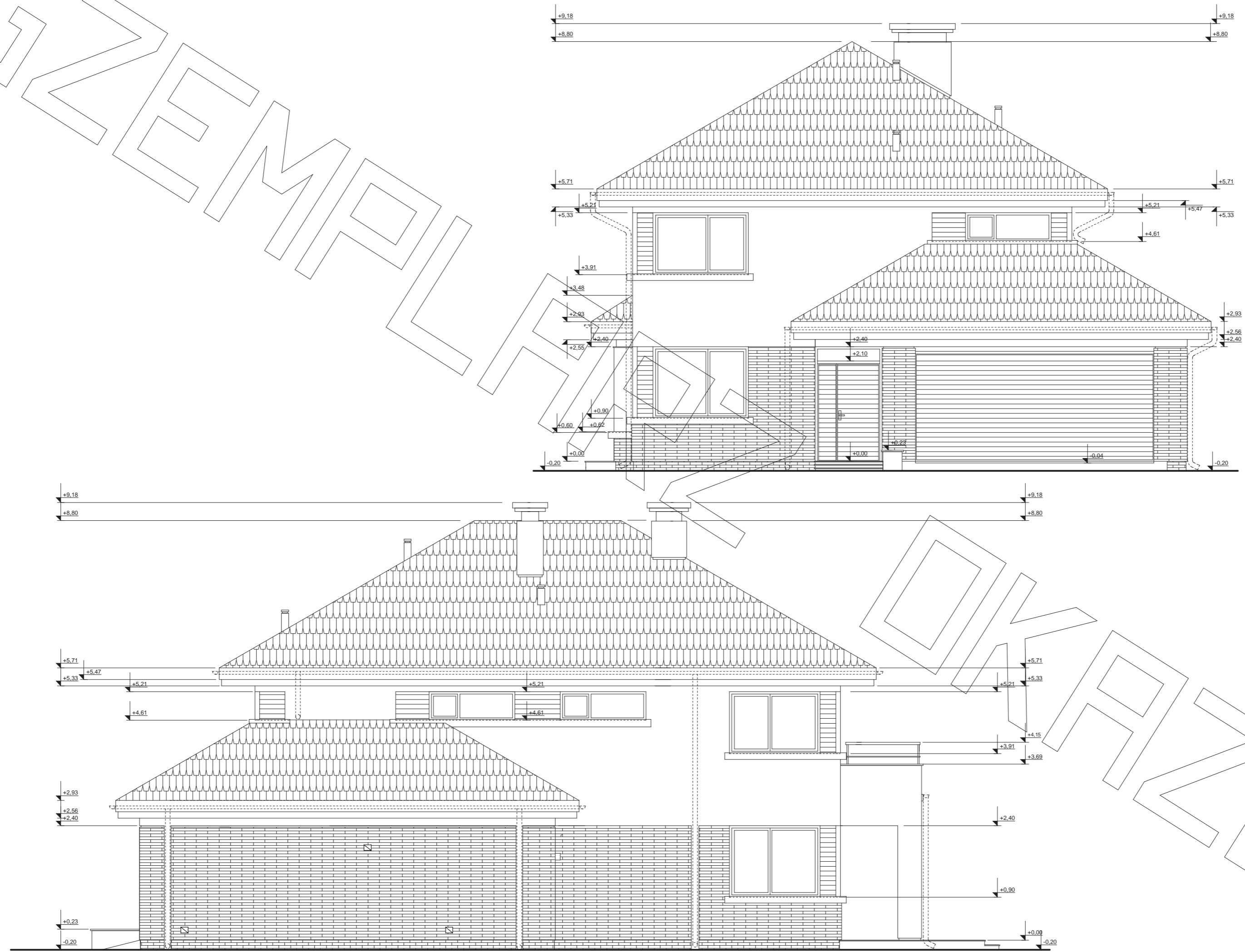

EGZEMPLARZ

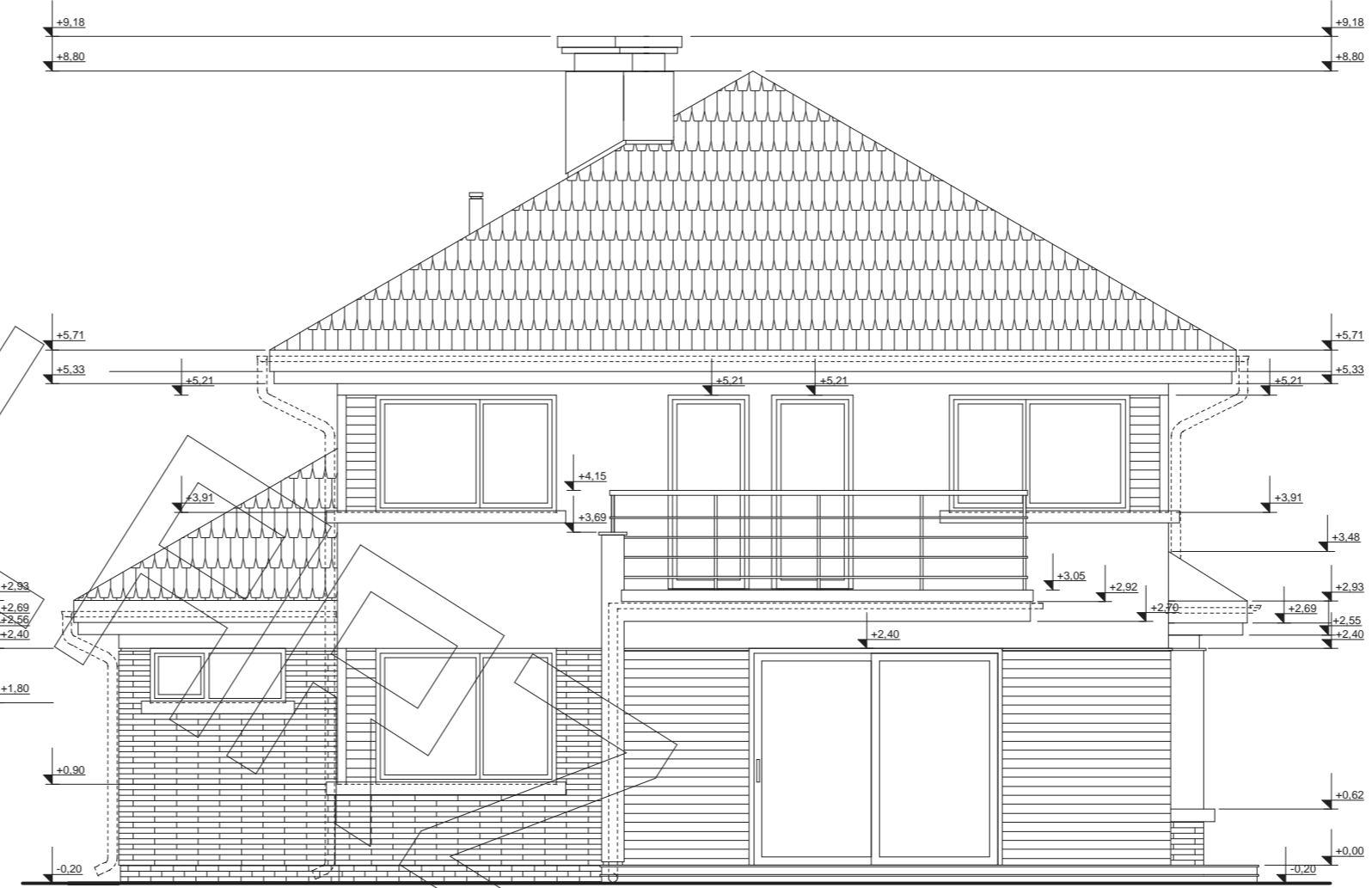

OKRAZOWY