

RZUT PODDASZA

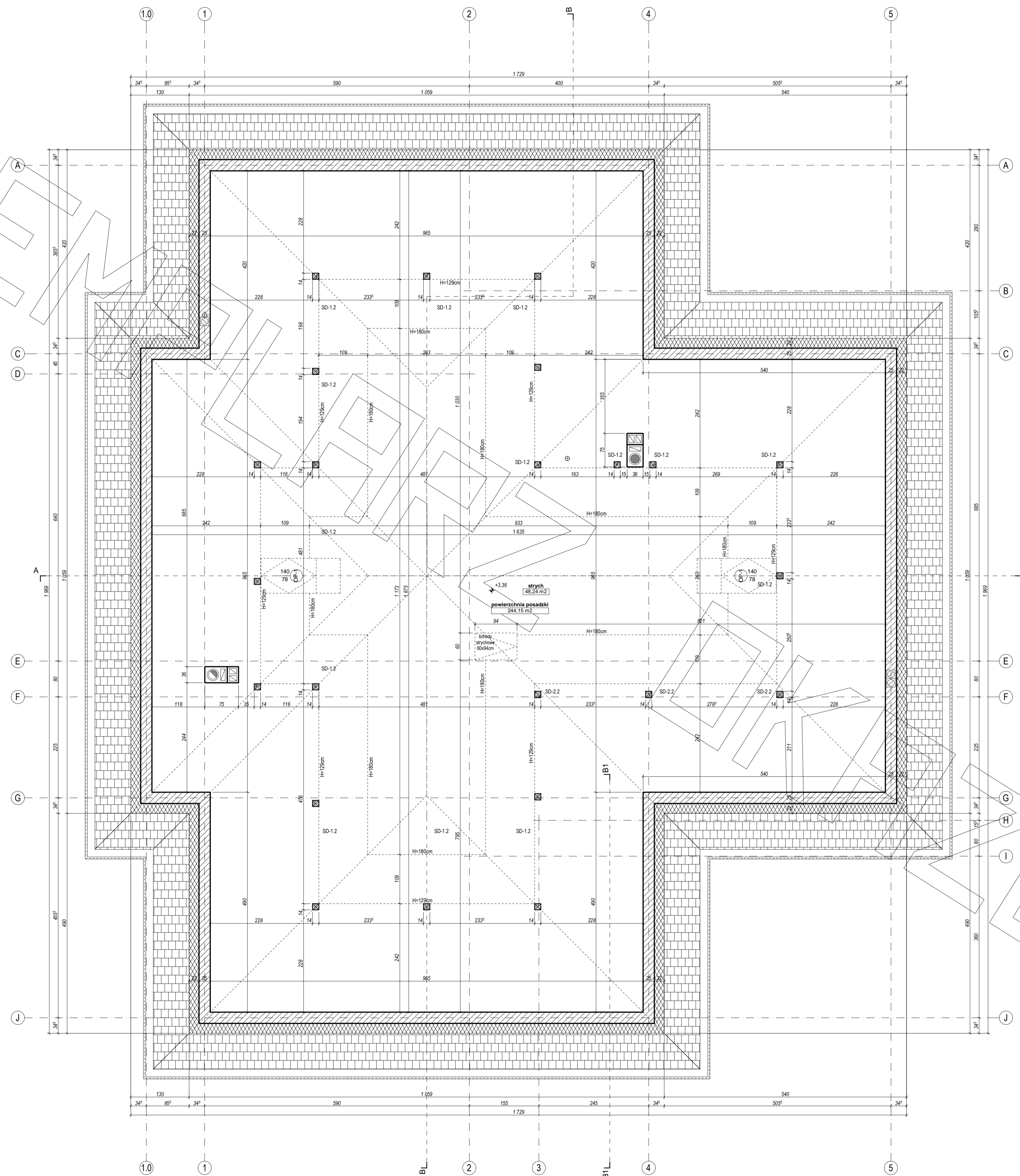

PRZEKRÓJ

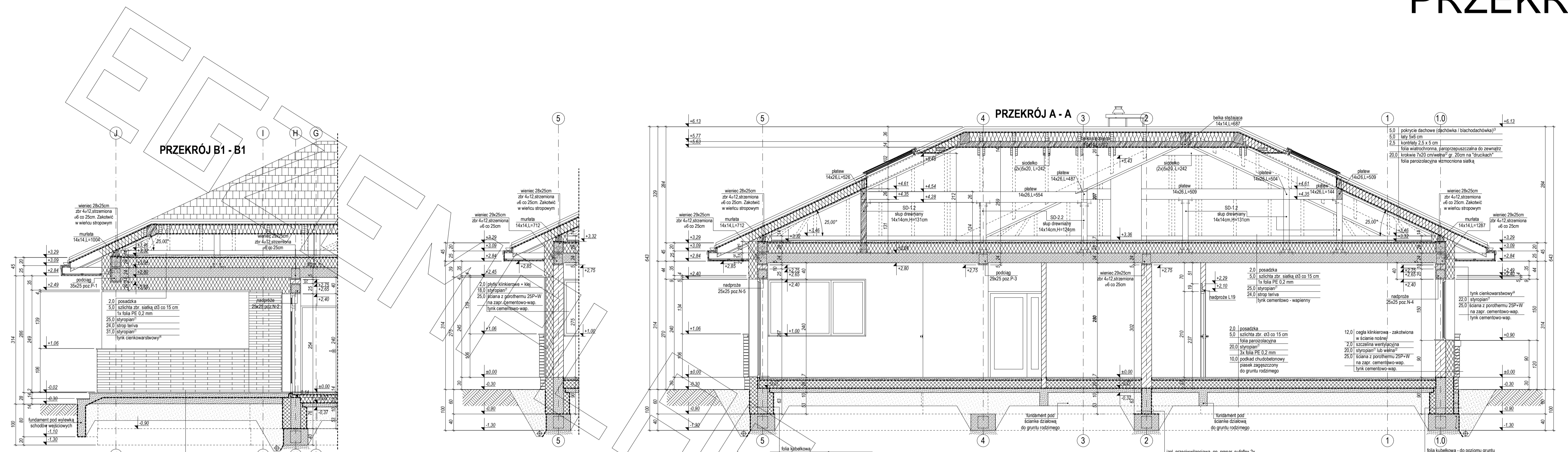

2.0 posadzka - terakota mrozoodp. - ze spadkiem
 5.0 szlachta zbr. siałka Ø3 co 15 cm
 1x folia PE 0.2 mm
 25.0 styropian¹
 24.0 strop teriva
 31.0 styropian¹
 tynk cementowo-wap.
 12.0 cegła klinkierowa - zakotwiona w ścianie nośnej
 5.0 szlachta zbr. siałka Ø3 co 15 cm
 1x folia PE 0.2 mm
 20.0 styropian¹ lub wełna²
 25.0 ściana z porothermu ZSP-W na zapr. cementowo-wap.
 tynk cementowo-wap.
 2.0 posadzka
 5.0 szlachta zbr. siałka Ø3 co 15 cm
 1x folia PE 0.2 mm
 20.0 styropian¹
 24.0 strop teriva
 10.0 podkład chudeobetonowy
 piasek zagęszczony do gruntu rodzimego
 12.0 cegła klinkierowa - zakotwiona w ścianie nośnej
 5.0 szlachta zbr. siałka Ø3 co 15 cm
 1x folia PE 0.2 mm
 20.0 styropian¹ lub wełna²
 25.0 ściana z porothermu ZSP-W na zapr. cementowo-wap.
 tynk cementowo-wap.
 2.0 posadzka - terakota mrozoodp. - ze spadkiem
 10.0 wylewka zbr. siałka Ø3 co 15 cm
 3x folia PE 0.2 mm
 15.0 podkład chudeobetonowy
 piasek zagęszczony do gruntu rodzimego

1. balkon/podłoga (w tym na gruncie) - "Termo Organika dach - podłoga"
 2. dach / stropodach - "Termo Organika dach - podłoga"
 3. ściany zewnętrzne - "Termo Organika fasada"
 4. fundamenty - "Termo Organika fundament"
1. balkon/podłoga (w tym na gruncie) - "Termo Organika Terasum dach - podłoga"
 2. ściany zewnętrzne - "Termo Organika Terasum Plus fasada"
 3. fundamenty - "Termo Organika Terasum fundament"
1. balkon/podłoga (w tym na gruncie) - "Termo Organika Terasum dach - podłoga"
 2. ściany zewnętrzne - "Termo Organika Terasum Plus fasada"
 3. fundamenty - "Termo Organika Terasum fundament"
1. balkon/podłoga (w tym na gruncie) - "Termo Organika dach - podłoga"
 2. dach / stropodach - "Termo Organika dach - podłoga"
 3. ściany zewnętrzne - "Termo Organika fasada"
 4. fundamenty - "Termo Organika fundament"
1. balkon/podłoga (w tym na gruncie) - "Termo Organika dach - podłoga"
 2. dach / stropodach - "Termo Organika dach - podłoga"
 3. ściany zewnętrzne - "Termo Organika fasada"
 4. fundamenty - "Termo Organika fundament"

ELEWACJE

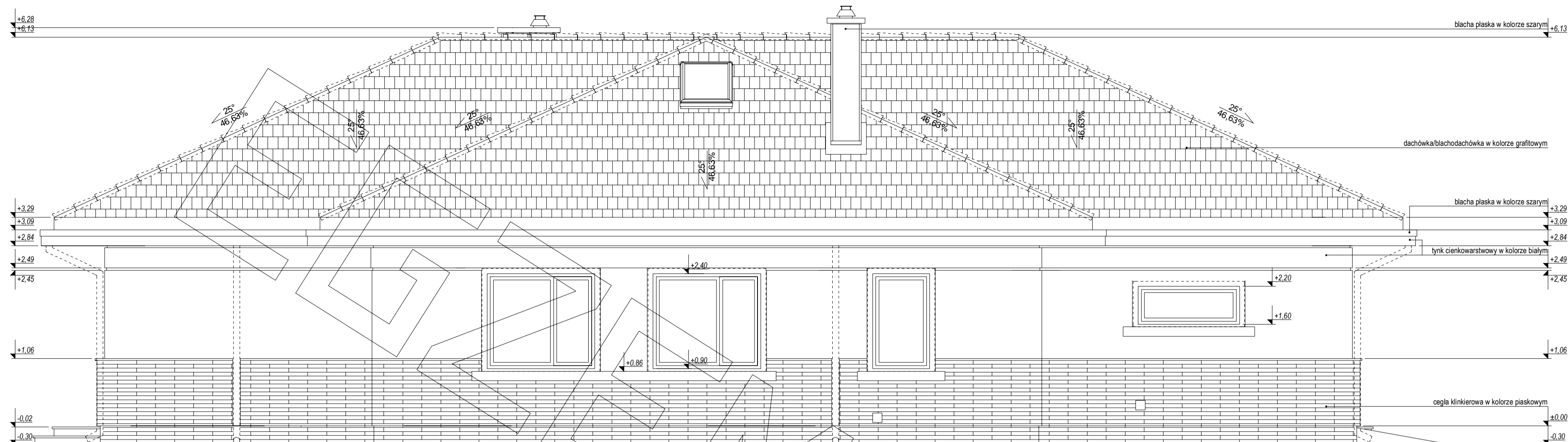

ELEWACJA BOCZNA:

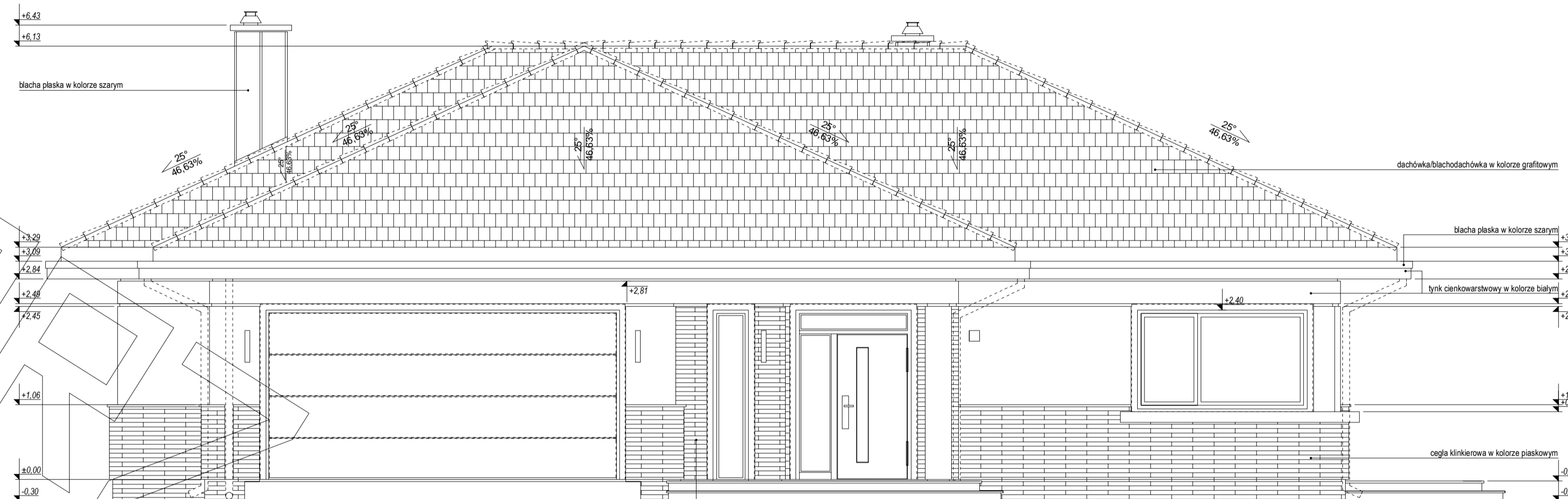

ELEWACJA FRONTOWA:

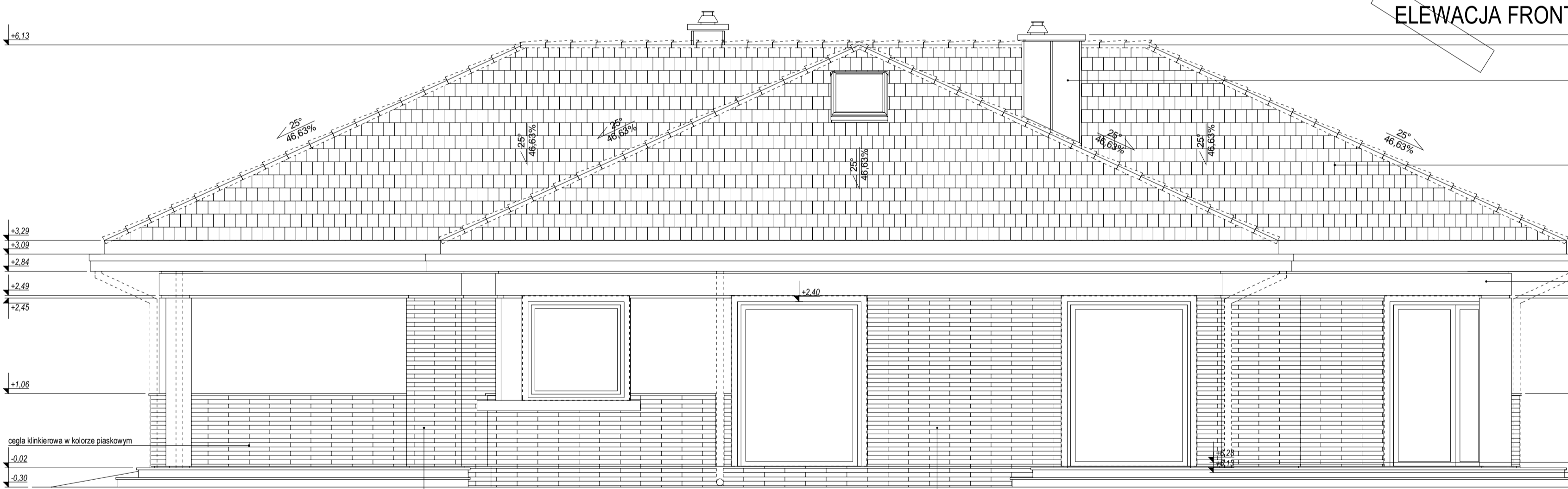

ELEWACJA BOCZNA:

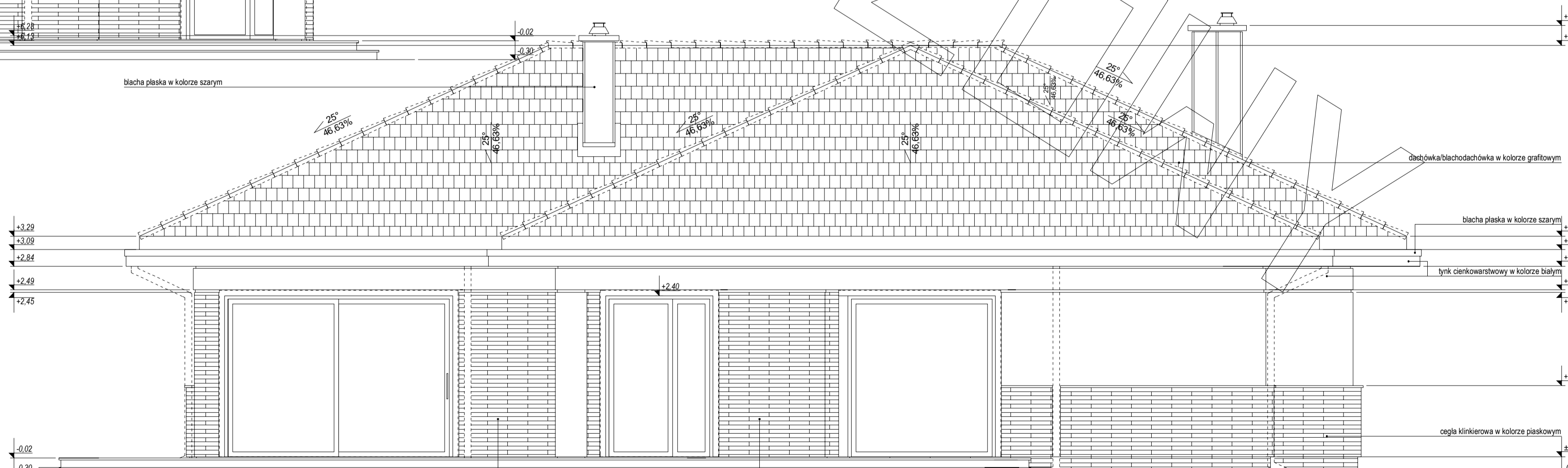

ELEWACJA TYLNA: