

RZUT PARTERU

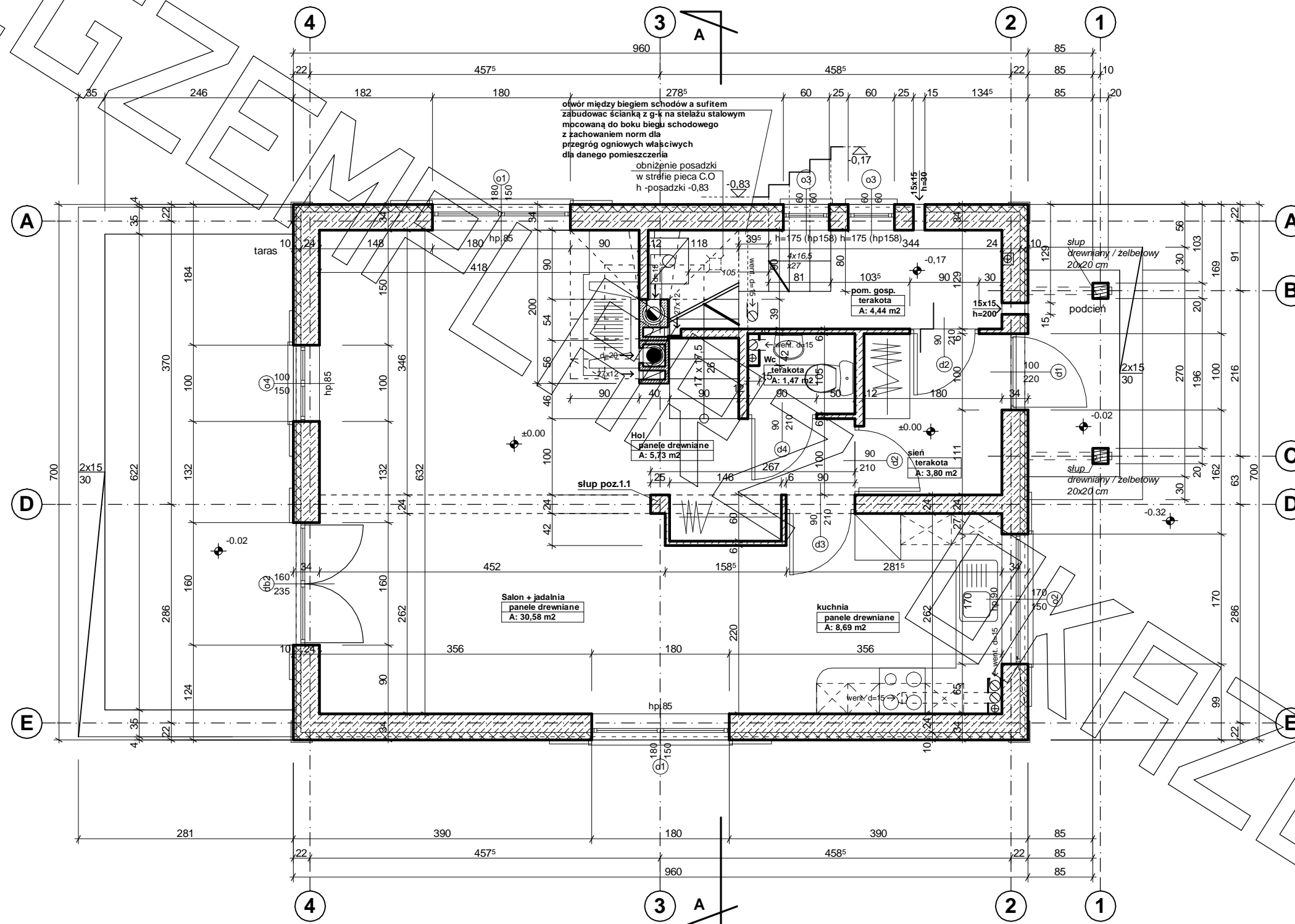

RZUT PODDASZA

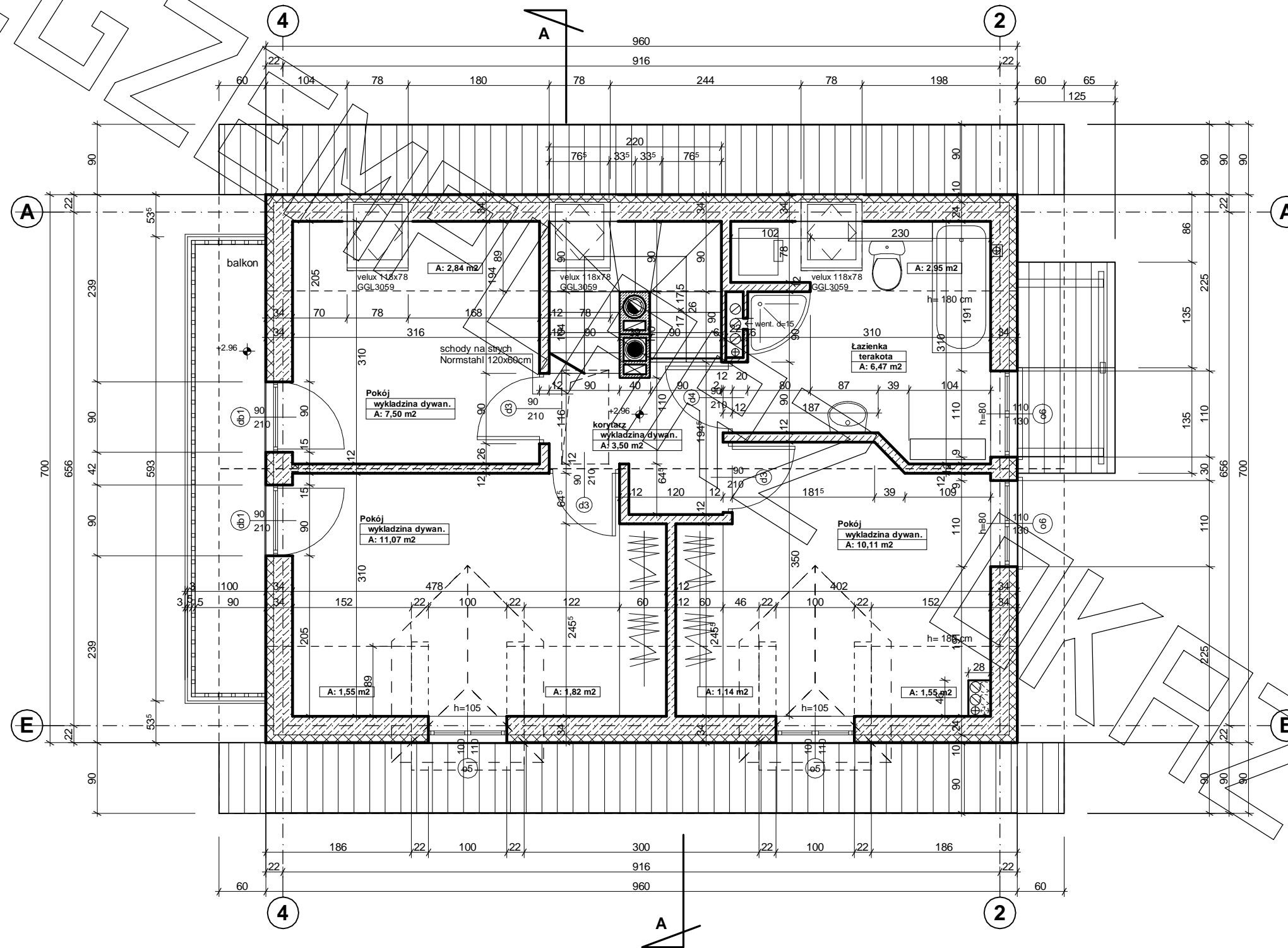

PRZEKRÓJ

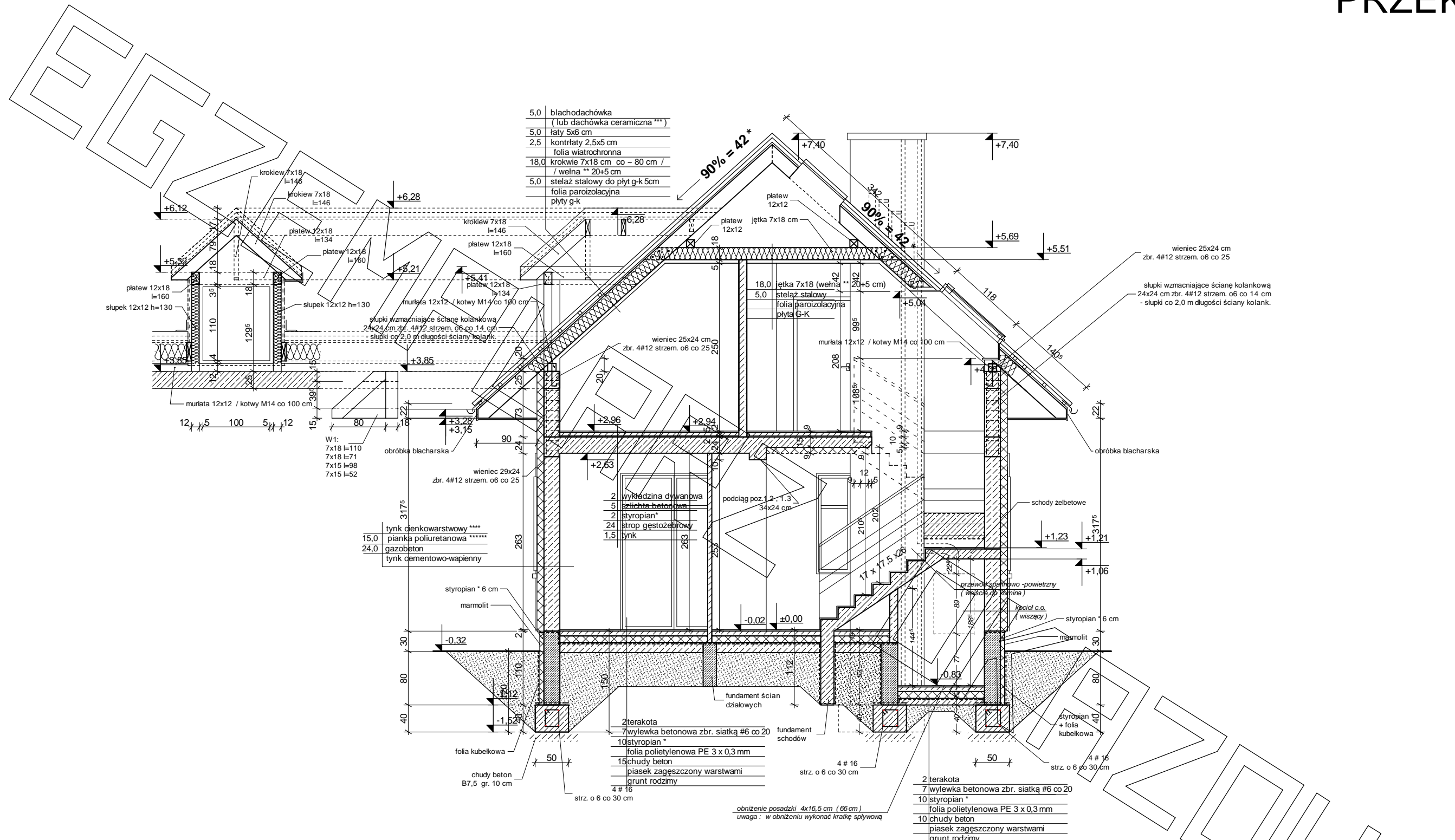

5.0	blachodachówka (lub dachówka ceramiczna ***)
5.0	łaty 5x6 cm
2.5	kontrłaty 2,5x5 cm
	folia wiatrochronna
18.0	krokiew 7x18 cm co - 80 cm / wełna ** 20+5 cm
5.0	stelaż stalowy do płyt g-k 5 cm
	folia parizolacyjna
	plyty g-k

317 ^s	tynek denkowarstwowy ****
15.0	pienka poliuretanowa *****
24.0	gazobeton
	tynek cementowo-wapienny

2	terakota
7	wylewka betonowa zbr. siatką #6 co 20
10	styropian *
	folia polietylenowa PE 3 x 0,3 mm
15	chudy beton
	piasek zagęszczony warstwami
	grunt rodzimy

2	terakota
7	wylewka betonowa zbr. siatką #6 co 20
10	styropian *
	folia polietylenowa PE 3 x 0,3 mm
10	chudy beton
	piasek zagęszczony warstwami
	grunt rodzimy

* proponowane rodzaje styropianu w zależności od miejsca zastosowania:

1. balkon/podłoga (w tym na gruncie) - "Termo Organika dach - podłoga"
2. dach / stropodach - "Termo Organika dach - podłoga"
3. ściany zewnętrzne - "Termo Organika fasada"
4. fundamenty - "Termo Organika fundament"

- dla budynków o podwyższonej energooszczędności:
1. balkon/podłoga (w tym na gruncie) "Termo Organika Termonium dach - podłoga"
 2. ściany zewnętrzne - "Termo Organika Termonium Plus fasada"
 3. fundamenty - "Termo Organika Termonium fundament"

- ** proponowana wełna mineralna/szklana w zależności od miejsca zastosowania:
- "Wełna Knauf Insulation w Ecosse Technology"
1. dach skośny - Classic 032; Classic 039; Unifit 035; Unifit 039
 2. strop drewniany - Classic 039; Classic 044
 3. fasada wentylowana - TP 116; TP 435 B; TP 425 B; TPM 135

*** proponowane rodzaje pokrycia dachowego (w projekcie przyjęto obciążenie dachówką ceramiczną):

1. "Dachówka ceramiczna Creator"
2. "Dachówka cementowa Euronic"
3. Blacha-dachówka
4. Blacha płaska, łączona listwowo

**** kompletny system ociepleń Termo Organika

***** deska elewacyjna Cedral

***** w razie zmiany materiału np. na styropian lub wełnę mineralną grubość ocieplenia dostosować do obowiązujących przepisów



elewacja frontowa :

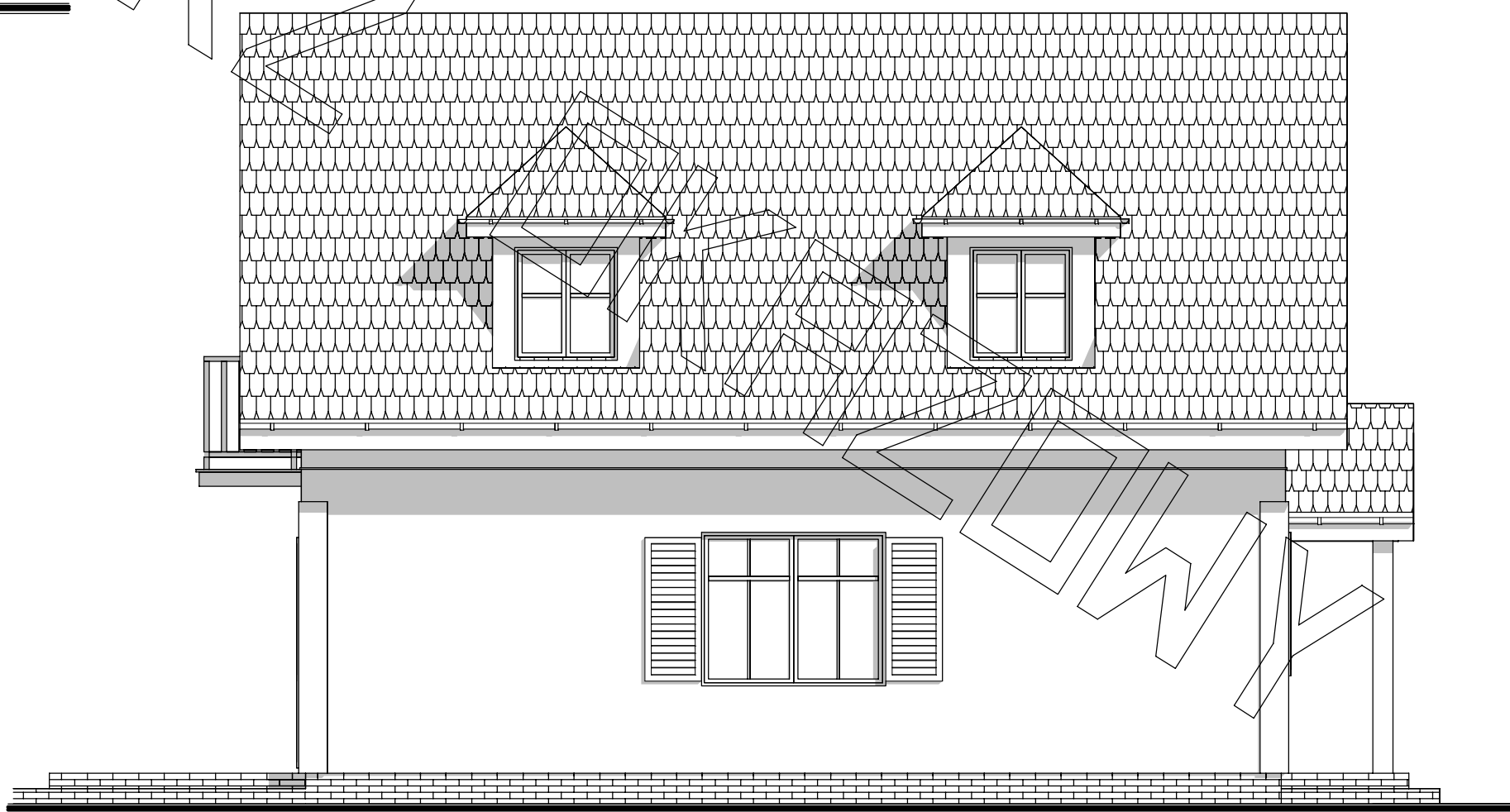

elewacja boczna :



elewacja ogrodowa :

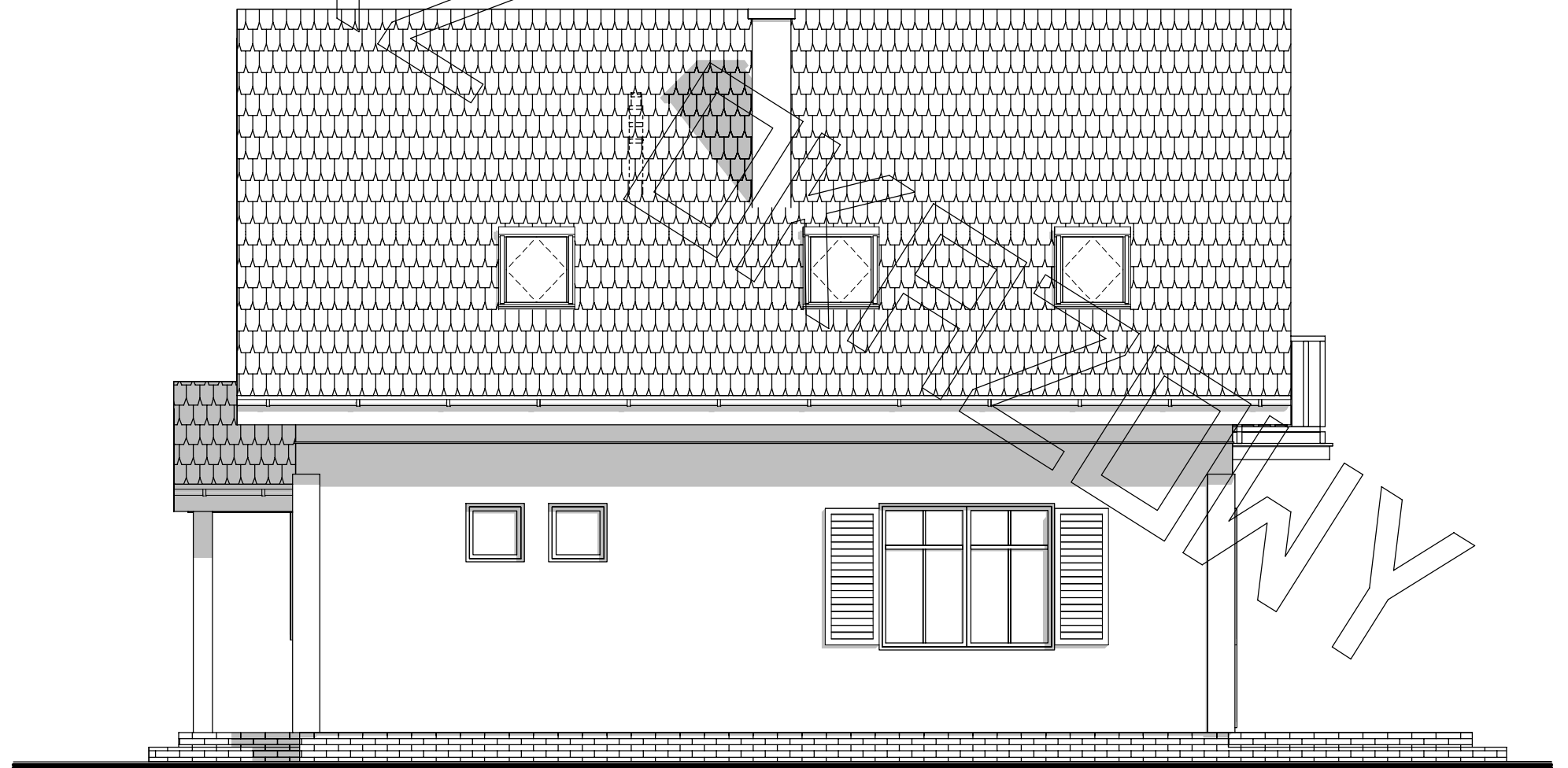

elewacja boczna :