

# RZUT PARTERU

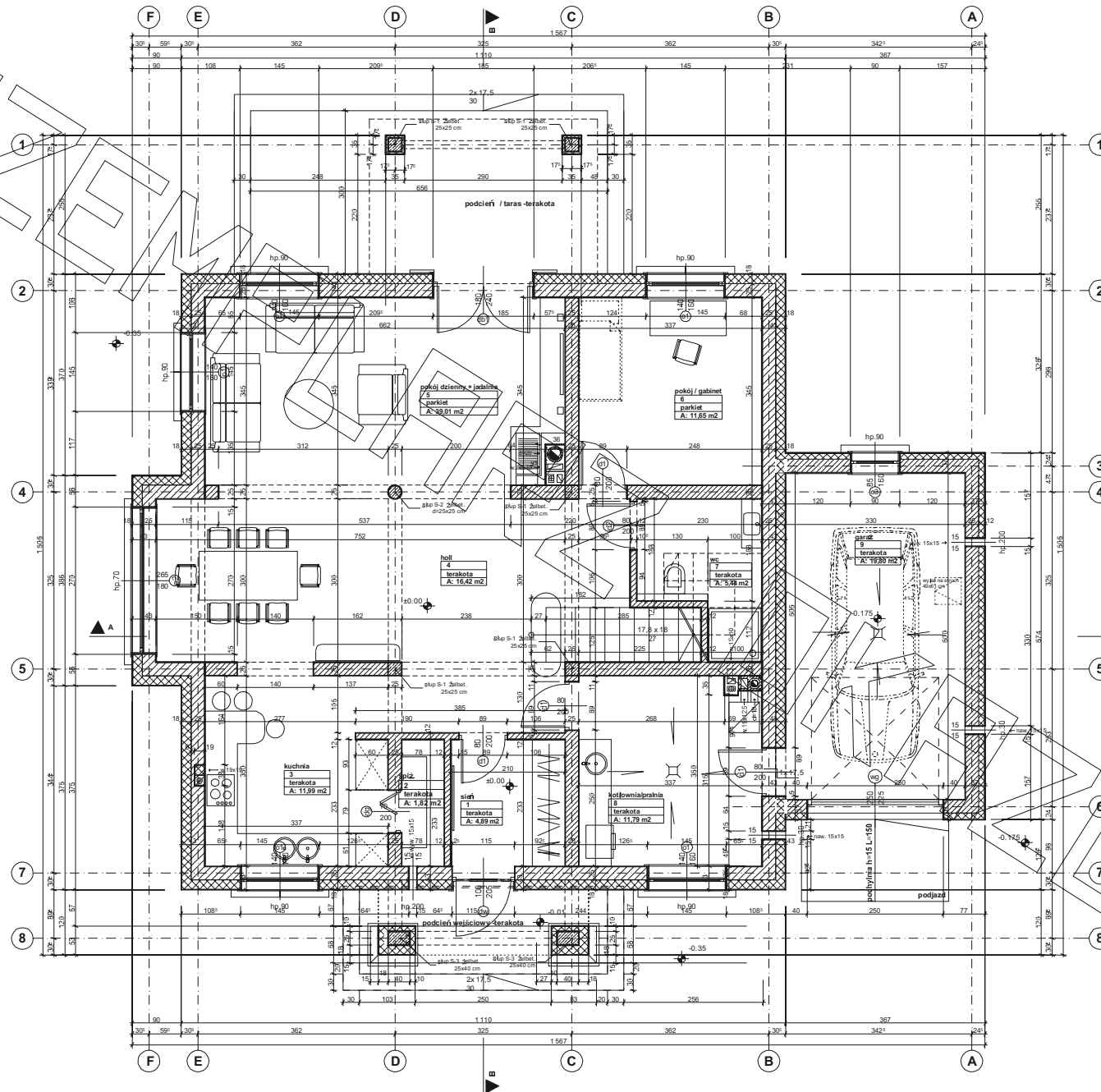

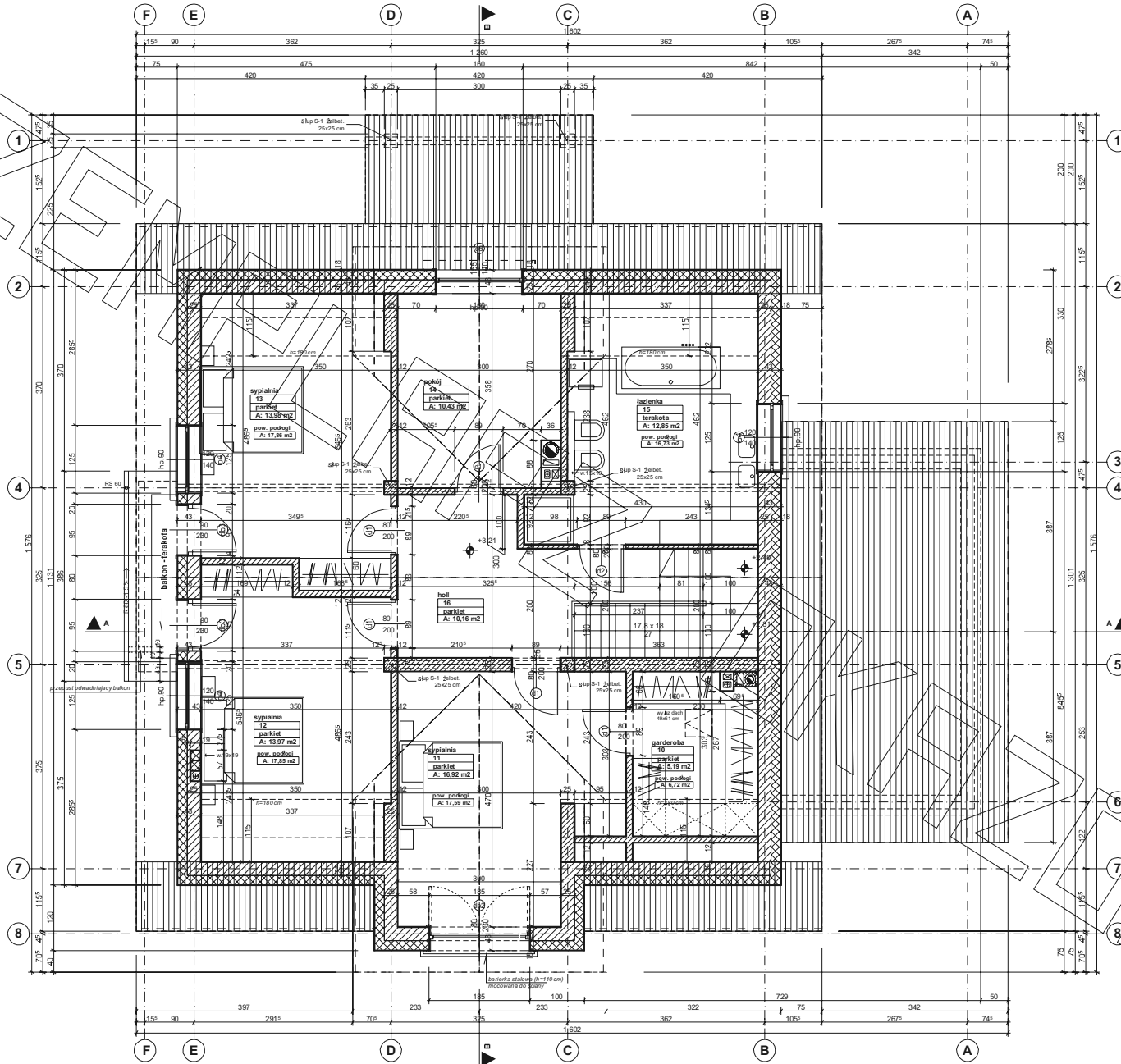

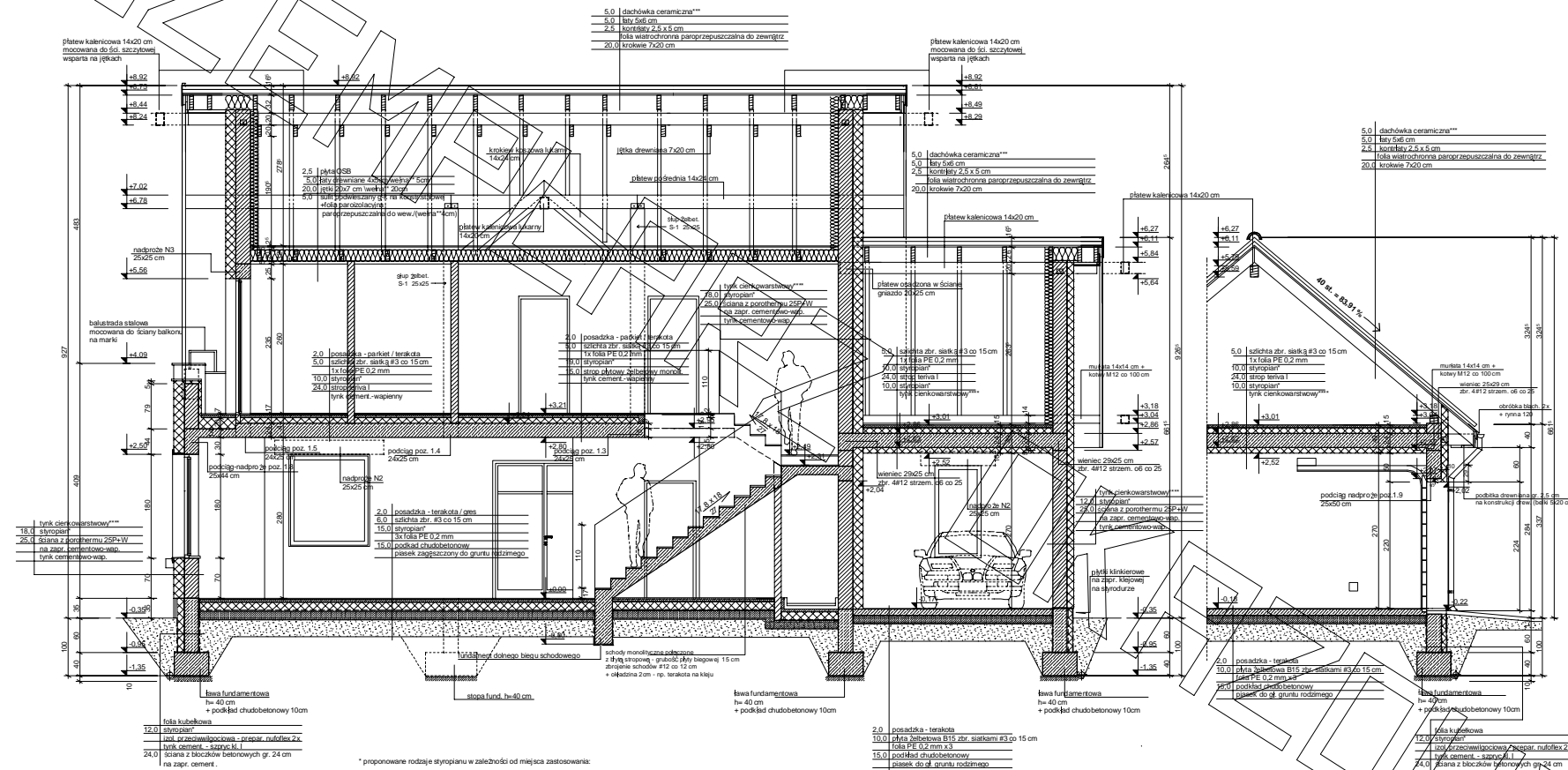

przekrój podłużny A-A

przekrój przez wrota garażowe

\* proponowane rodzaje styropianu w zależności od miejsca zastosowania:

1. balkon/podłoga (w tym na gruncie) - "Termo Organika dach - podłoga"
2. dach/stropodach - "Termo Organika dach - podłoga"
3. ściany zewnętrzne - "Termo Organika fasada"
4. fundamenty - "Termo Organika fundament"

\*\*\* proponowane rodzaje pokrycia dachowego

1. "Dachówka ceramiczna Creston"
2. "Dachówka cementowa Eurocer"
3. Blacho-dachówka
4. Blacha jętkowa, Nęgonia litkowa
5. Gont bitumiczny

\*\*\*\* kompletny system ociepleń Termo Organika

\*\*\*\*\* deska elewacyjna Cedral

\*\* proponowana wełna mineralna/szkłana w zależności od miejsca zastosowania:

"Wełna Knauf Insulation w Ecose Technology"

1. dach skosowy - Classic 035, Classic 036, Unifit 035, Unifit 039
2. strop drewniany - Classic 039, Classic 044
3. fasada wentylowana - TP 116, TP 435 B, TP 425 B, TPM 135

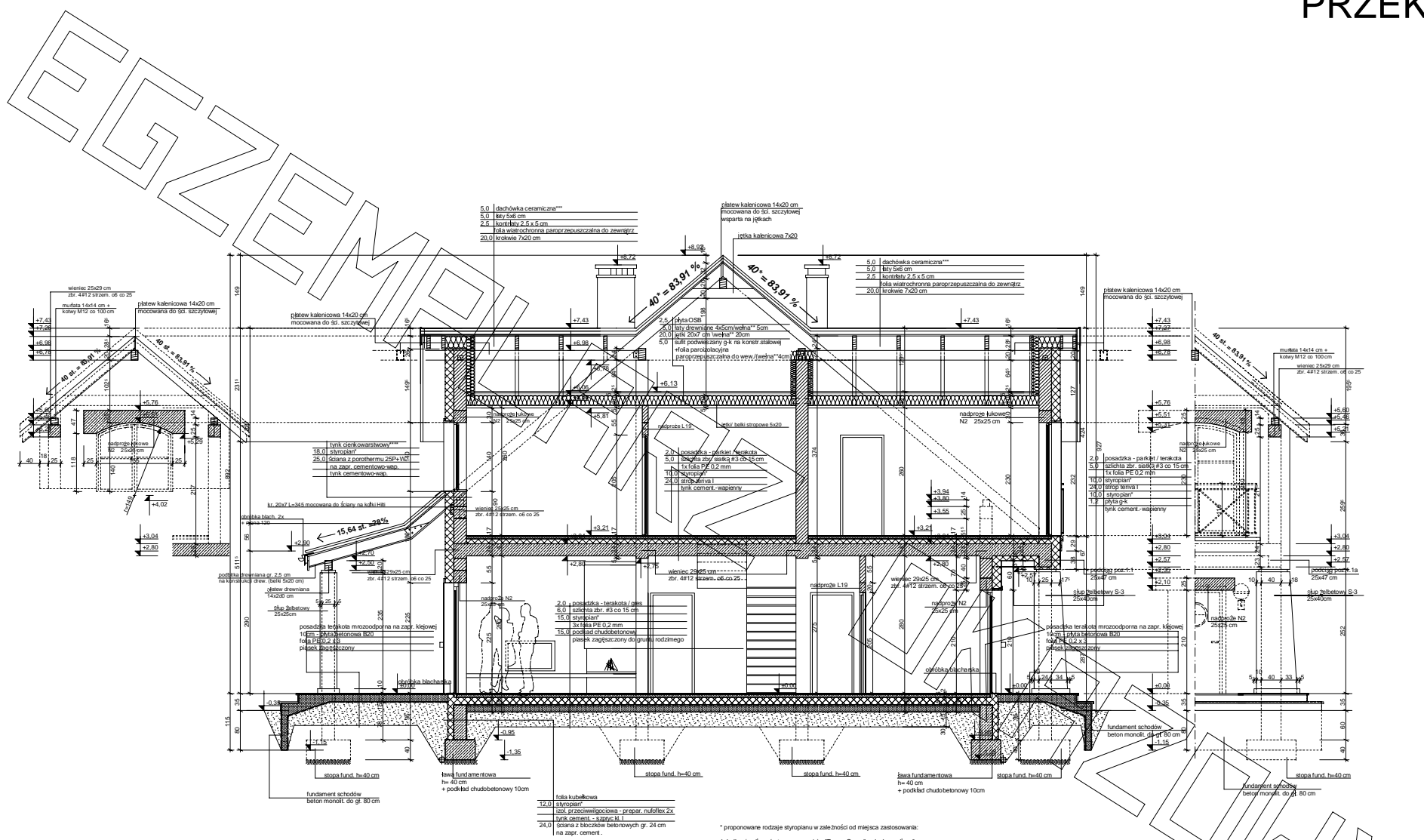

przekrój poprzeczny B-B

5,0 dachówka ceramiczna\*\*\*  
5,0 styropian  
2,5 izolacja 2,5 x 5 cm  
folia wiatroszczelna paroprzepuszczalna do zewnątrz  
20,0 krokwie 7x20 cm

5,0 dachówka ceramiczna\*\*\*  
5,0 styropian  
2,5 izolacja 2,5 x 5 cm  
folia wiatroszczelna paroprzepuszczalna do zewnątrz  
20,0 krokwie 7x20 cm

\* proponowane rodzaje styropianu w zależności od miejsca zastosowania:

1. balkon/podłoga (w tym na gruncie) - Termo Organika dach - podłoga
2. dach / stropodach - Termo Organika dach - podłoga
3. ściany zewnętrzne - Termo Organika fasada
4. fundamenty - Termo Organika fundament

\*\* proponowana wełna mineralna/szkłana w zależności od miejsca zastosowania:  
\*Wełna Knauf Insulation w Ecose Technology  
1. dach/skrynia - Classic 032, Classic 039, Unik 035, Unik 039  
2. strop drewniany - Classic 039, Classic 044  
3. fasada wentylowana - TP 116; TP 435 B; TP 425 B; TPM 135

\*\*\* proponowane rodzaje pokrycia dachowego

1. Dachówka ceramiczna Creston
  2. Dachówka ceramiczna Eurocer
  3. Blachodachówka
  4. Blacha płaska, łączona listwowo
  5. Gont bitumiczny
- \*\*\*\* kompletny system ociepleń Termo Organika  
\*\*\*\*\* deska elewacyjna Cedral



elewacja frontowa :

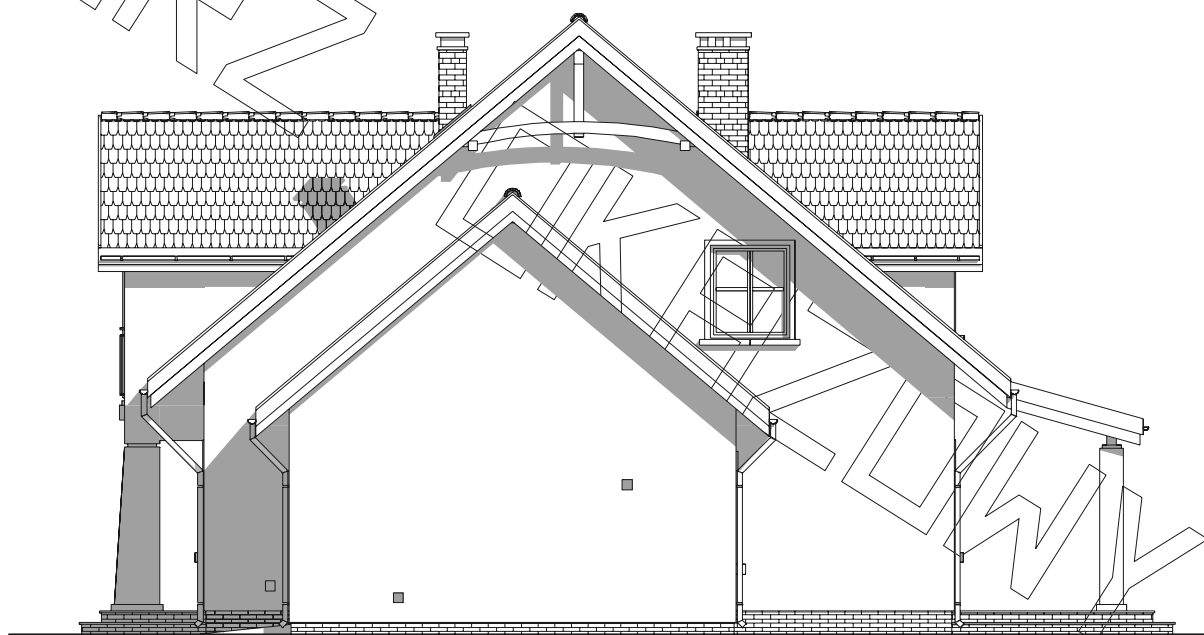

elewacja boczna :



elewacja ogrodowa :



elewacja boczna :