

Zgodnie z ideą poszanowania i oszczędności energii ze szczególną uwagą na jej zużycie do ogrzewania oraz wytwarzania ciepłej wody w budynkach mieszkalnych, proponujemy rozwiązania mające na celu likwidację mostków cieplnych przy montażu okien w ścianach dwuwarstwowych. System ten został przedstawiony jako rozwiązanie zamienne i skutkuje zmianą wymiarów zamówieniowych stolarki okiennej, dopasowaniem materiału z jakiego zostanie wykonana oraz indywidualnym doбором systemu mocowań - patrz opis za wykazem stolarki budowlanej.

RZUT PIĘTRA

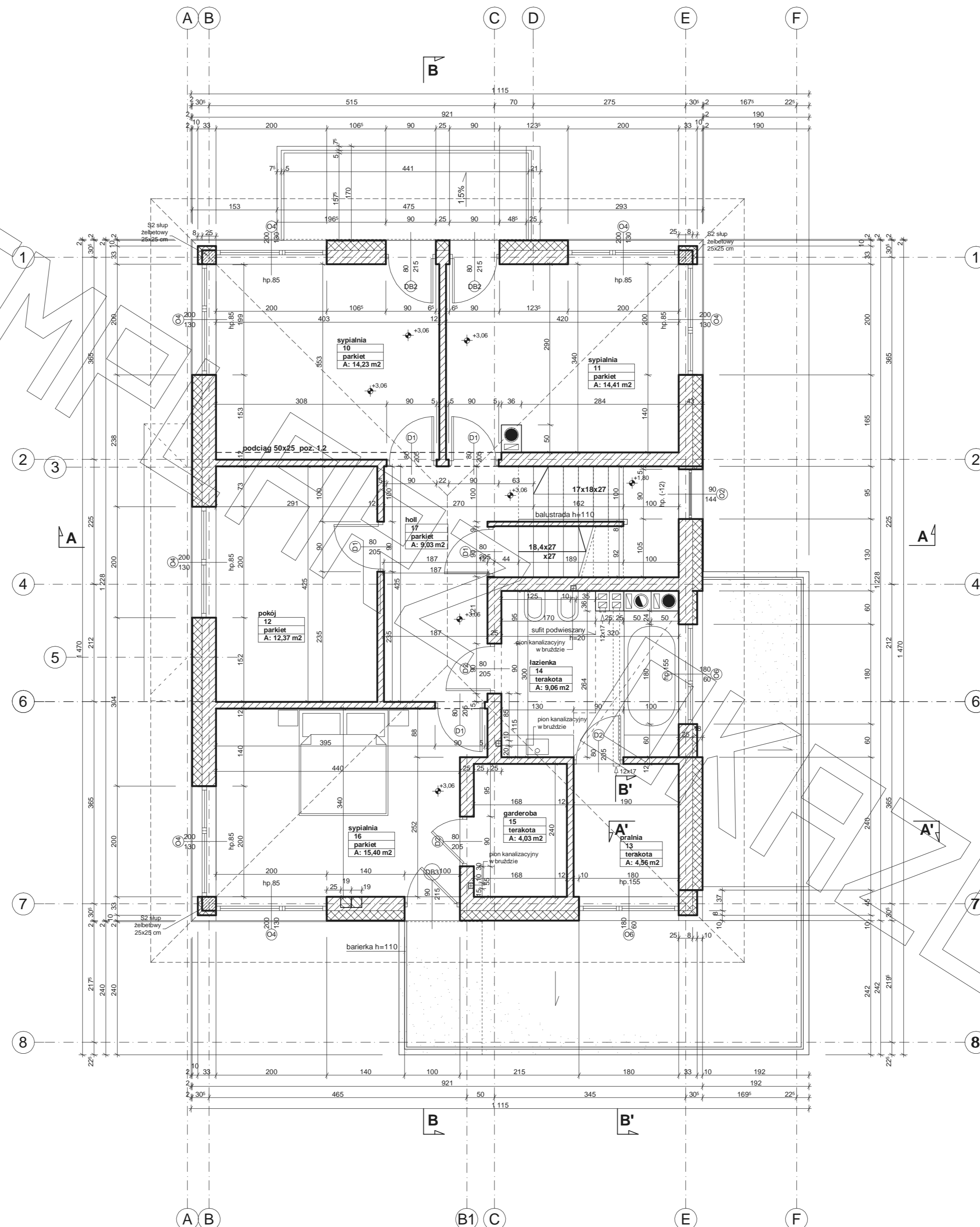

Zgodnie z ideą poszanowania i oszczędności energii ze szczególną uwagą na jej zużycie do ogrzewania oraz wytwarzania ciepłej wody w budynkach mieszkalnych, proponujemy rozwiązania mające na celu likwidację mostków cieplnych przy montażu okien w ścianach dwuwarstwowych. System ten został przedstawiony jako rozwiązanie zamienne i skutkuje zmianą wymiarów zamówieniowych stolarki okiennej, dopasowaniem materiału z jakiego zostanie wykonana oraz indywidualnym doбором systemu mocować - patrz opis za wykazem stolarki budowlanej.

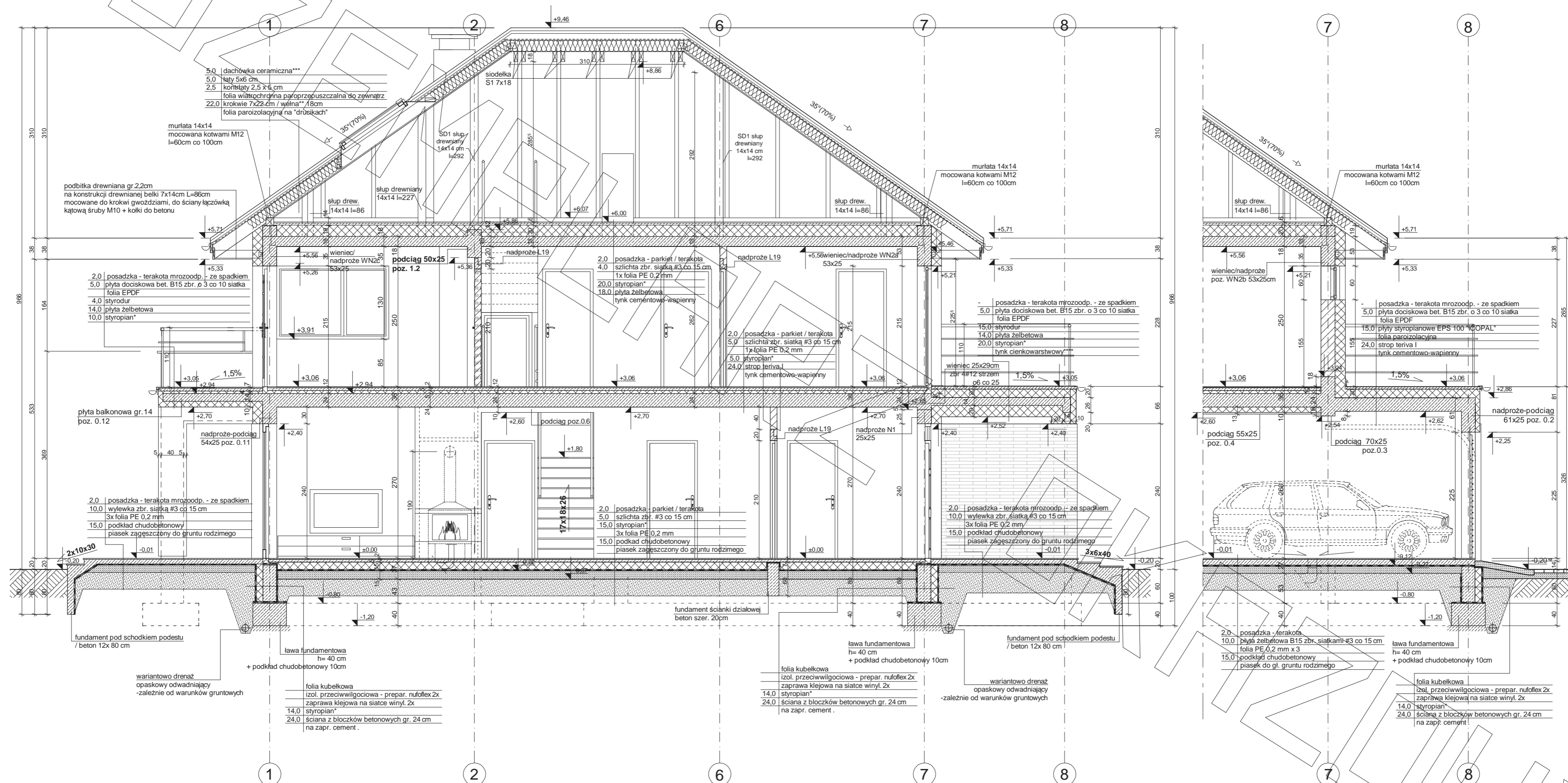

Przekrój B-B

Przekrój B'-B'

* proponowane rodzaje styropianu w zależności od miejsca zastosowania:

1. balkon/podłoga (w tym na gruncie) - "Termo Organika dach - podłoga"
2. dach / stropodach - "Termo Organika dach - podłoga"
3. ściany zewnętrzne - "Termo Organika fasada"
4. fundamenty - "Termo Organika fundament"

dla budynków o podwyższonej energooszczędności:

1. podłoga na gruncie - "Termo Organika Termonium dach - podłoga"
2. ściany zewnętrzne - "Termo Organika Termonium Plus fasada"
3. fundamenty - "Termo Organika Termonium fundament"

** proponowana wełna mineralna/szklana w zależności od miejsca zastosowania:

- "Wełna Knauf Insulation w Ecosse Technology"
1. dach skośny - Classic 032; Classic 039; Unifit 035; Unifit 039
 2. strop drewniany - Classic 039; Classic 044
 3. fasada wentylowana - TP 116; TP 435 B; TP 425 B; TPM 135

- *** proponowane rodzaje pokrycia dachowego (w projekcie przyjęto obciążenie dachówką ceramiczną):
1. "Dachówka ceramiczna Creator"
 2. "Dachówka cementowa Euronit"
 3. Blacho-dachówka
 4. Blacha płaska, łączona listwami

**** kompletny system ociepleń Termo Organika

***** deska elewacyjna Cedral

* proponowane rodzaje styropianu w zależności od miejsca zastosowania:

1. balkon/podłoga (w tym na gruncie) - "Termo Organika dach - podłoga"
2. dach / stropodach - "Termo Organika dach - podłoga"
3. ściany zewnętrzne - "Termo Organika fasada"
4. fundamenty - "Termo Organika fundament"

dla budynków o podwyższonej energooszczędności:

1. podłoga na gruncie - "Termo Organika Termonium dach - podłoga"
2. ściany zewnętrzne - "Termo Organika Termonium Plus fasada"
3. fundamenty - "Termo Organika Termonium fundament"

** proponowana wełna mineralna/szklana w zależności od miejsca zastosowania:

1. dach skośny - Classic 032; Classic 039; Unifit 035; Unifit 039
2. strop drewniany - Classic 039; Classic 044
3. fasada wentylowana - TP 116; TP 435 B; TP 425 B; TPM 135

*** proponowane rodzaje pokrycia dachowego

- (w projekcie przyjęto obciążenie dachówką ceramiczną):
1. "Dachówka ceramiczna Creaton"
 2. "Dachówka cementowa Euronit"
 3. Blacho-dachówka
 4. Blacha płaska, łączona listwisto

**** kompletny system ociepleń Termo Organika

**** deska elewacyjna Cedral

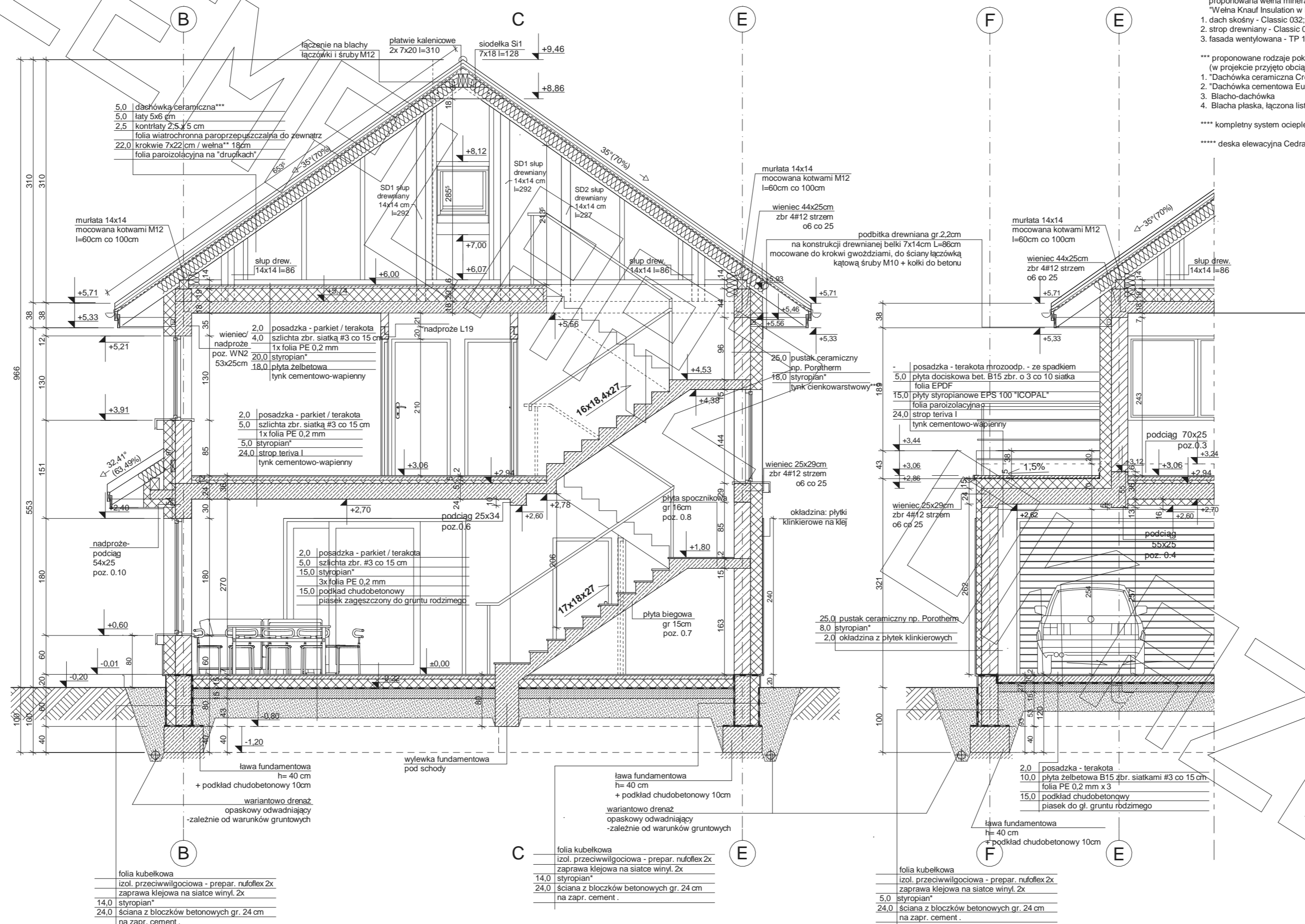

Przekrój A-A

Przekrój A'-A'

ELEWACJE

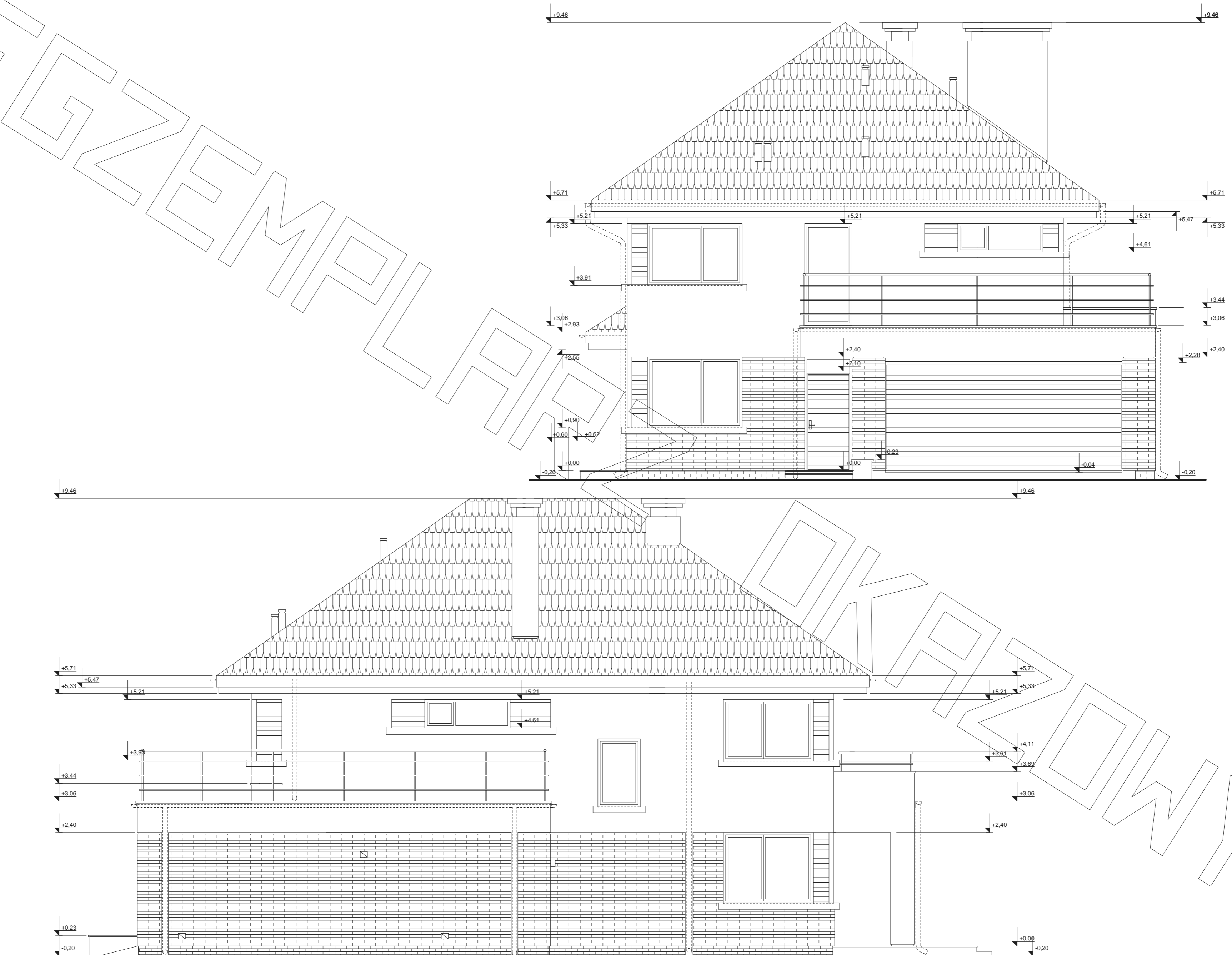

ELEWACJE

