

# RZUT PARTERU

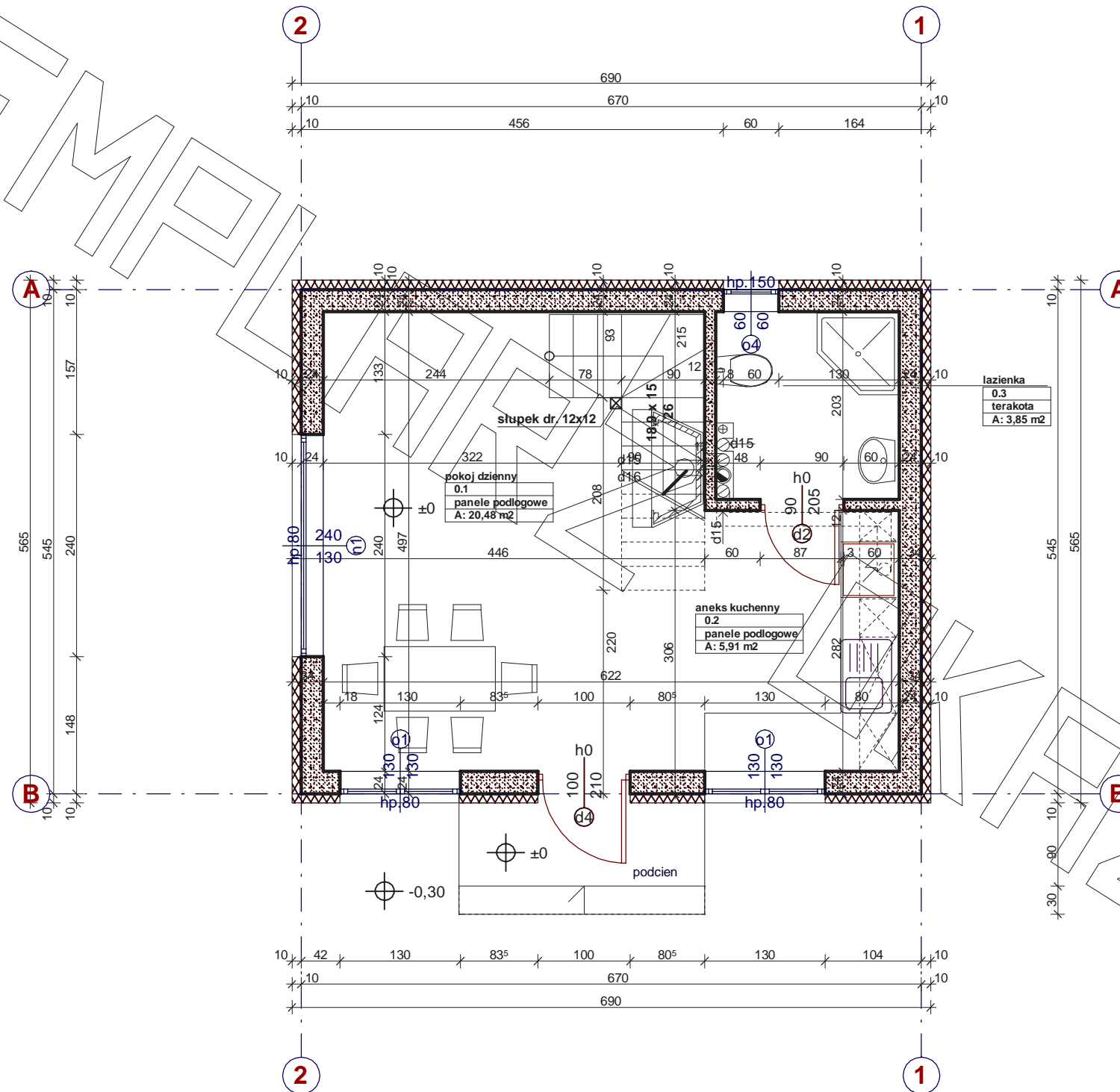

# RZUT PODDASZA

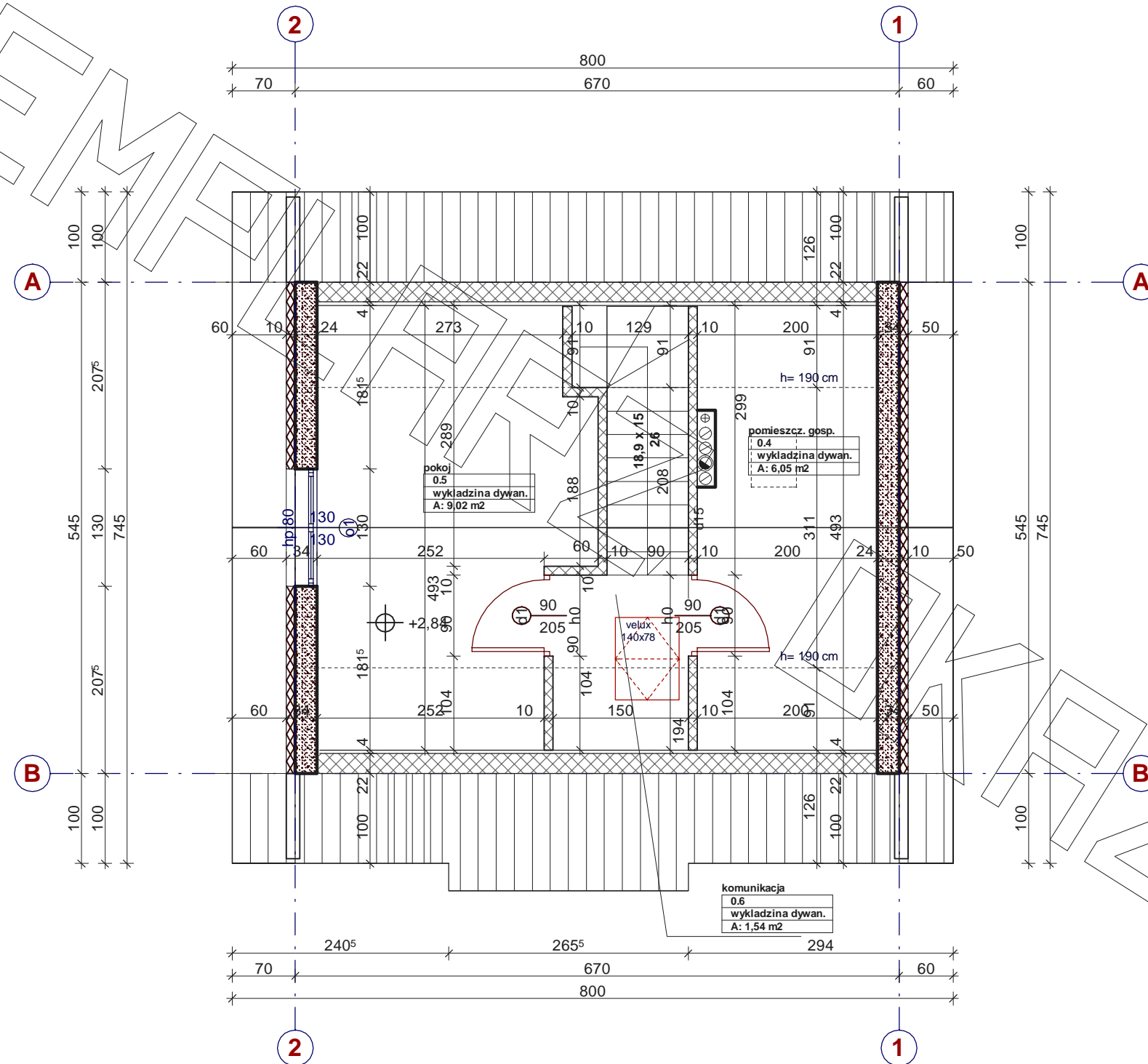

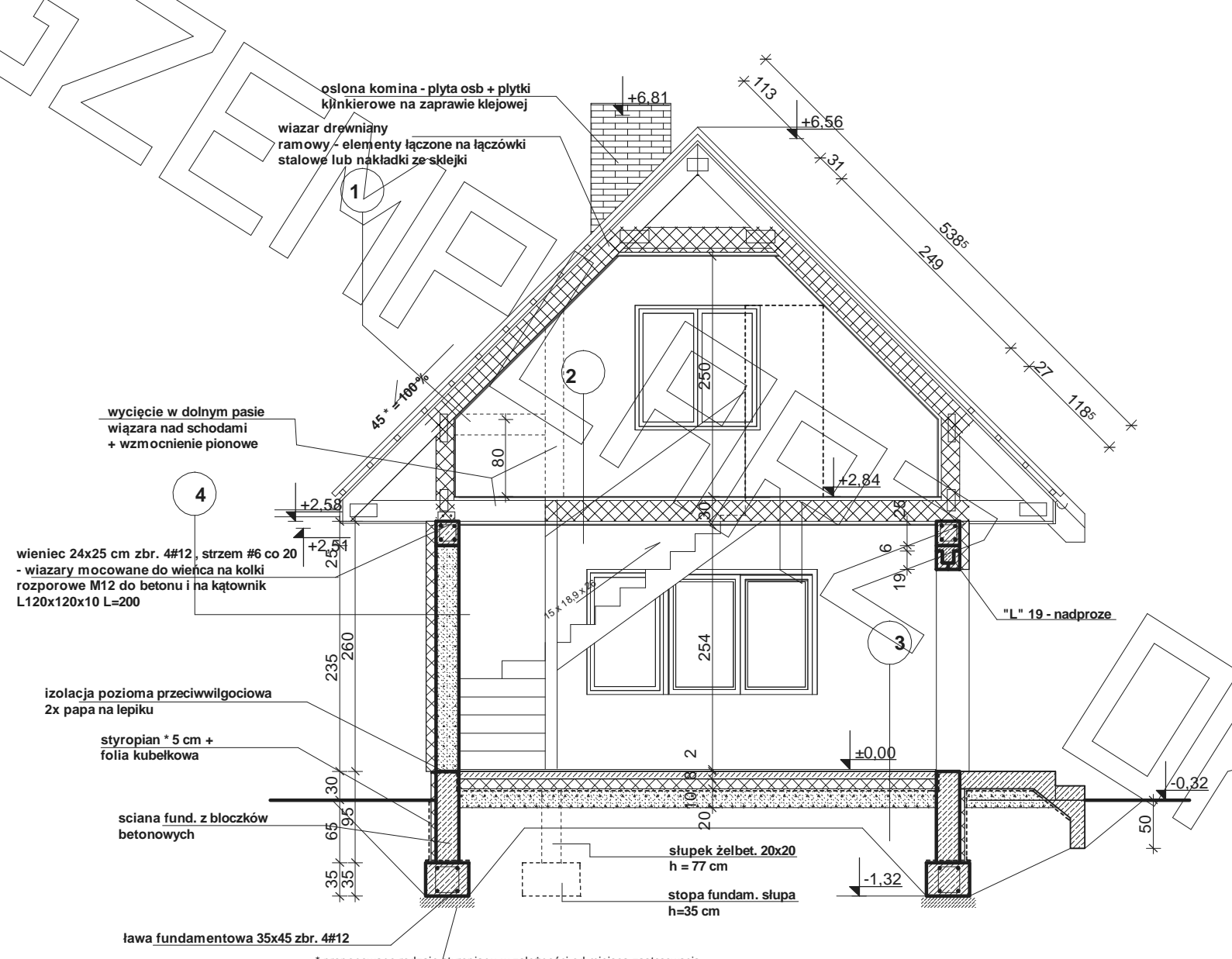

1	
5,0	blacha dachowkowa powlekana ***
5,0	łaty 5x5 co "fale"
2,5	kontrylaty 2,5x5
	folia wiatrowa
22,0	pas górny wiązara 22x5 cm / 20+5 cm wełna **
5,0	stelaż stalowy do płyt g-k
	folia paroizolacyjna
1,2	płyty g-k
2	
1,5	wykładzina dywanowa
3,0	plyta osb
22,0	belki stropowe / pas dolny wiązara 22x5 / wełna ** 15 cm
3,0	stelaż stalowy do płyt g-k
	folia paroizolacyjna
1,2	płyty g-k
3	
2,0	panele podłogowe (z podkładem samopoz.)
8,0	plyta betonowa z gładzią zbr. siatka #6 co 15
10,0	styropian *
	2x papa na włókninie lub 3x folia PE 0,3 mm
20,0	gruzobeton
	piasek zageszczony do poziomu gruntu rodzimego
4	
	tynek cerm. - wap.
24,0	ściana z pustaków gazobetonowych gr. 24 cm (beton komórk. 400)
10,0	styropian *
	tynek cienkowarstwowy ****

proponowane rodzaje styropianu w zależności od miejsca zastosowania:

1. balkon/podłoga (w tym na gruncie) - "Termo Organika dach - podłoga"
2. dach / stropodach - "Termo Organika dach - podłoga"
3. ściany zewnętrzne - "Termo Organika fasada"
4. fundamenty - "Termo Organika fundament"

dla budynków o podwyższonej energooszczędności:

1. balkon/podłoga (w tym na gruncie) "Termo Organika Termonium dach - podłoga"
2. ściany zewnętrzne - "Termo Organika Termonium Plus fasada"
3. fundamenty - "Termo Organika Termonium fundament"

\*\* proponowana wełna mineralna/szklana w zależności od miejsca zastosowania:  
"Wełna Knauf Insulation w Ecosse Technology"

1. dach skośny - Classic 032; Classic 039; Unifit 035; Unifit 039
2. strop drewniany - Classic 039; Classic 044
3. fasada wentylowana - TP 116; TP 435 B; TP 425 B; TPM 135

\*\*\* proponowane rodzaje pokrycia dachowego (w projekcie przyjęto obciążenie dachówką ceramiczną):

1. "Dachówka ceramiczna Creaton"
2. "Dachówka cementowa Euronit"
3. Blacho-dachówka
4. Blacha płaska, łączona listwowo

\*\*\*\* kompletny system ociepleń Termo Organika

\*\*\*\*\* deska elewacyjna Cedral

\*\*\*\*\* w razie zmiany materiału np. na styropian lub wełnę mineralną grubość ocieplenia dostosować do obowiązujących przepisów



ELEWACJA FRONTOWA :

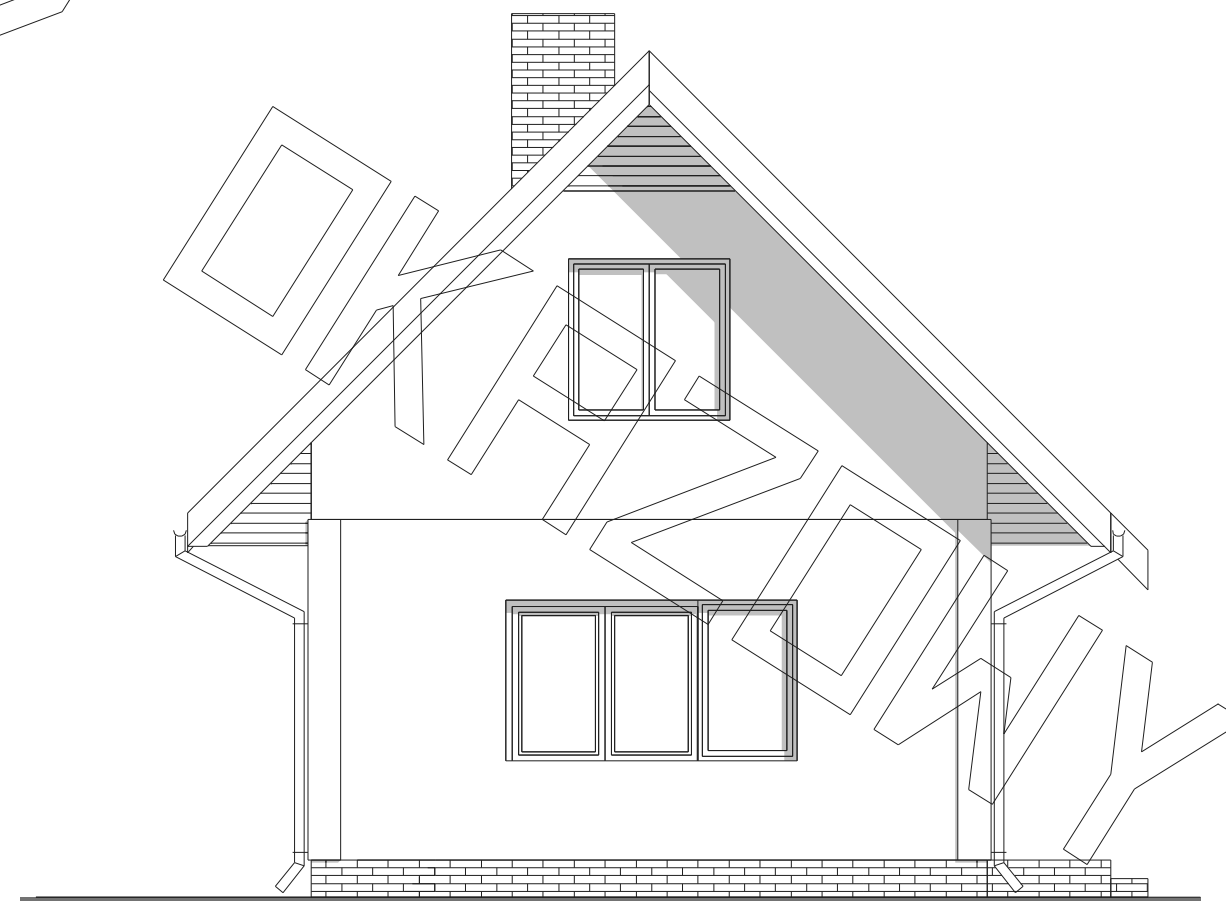

ELEWACJA BOCZNA :

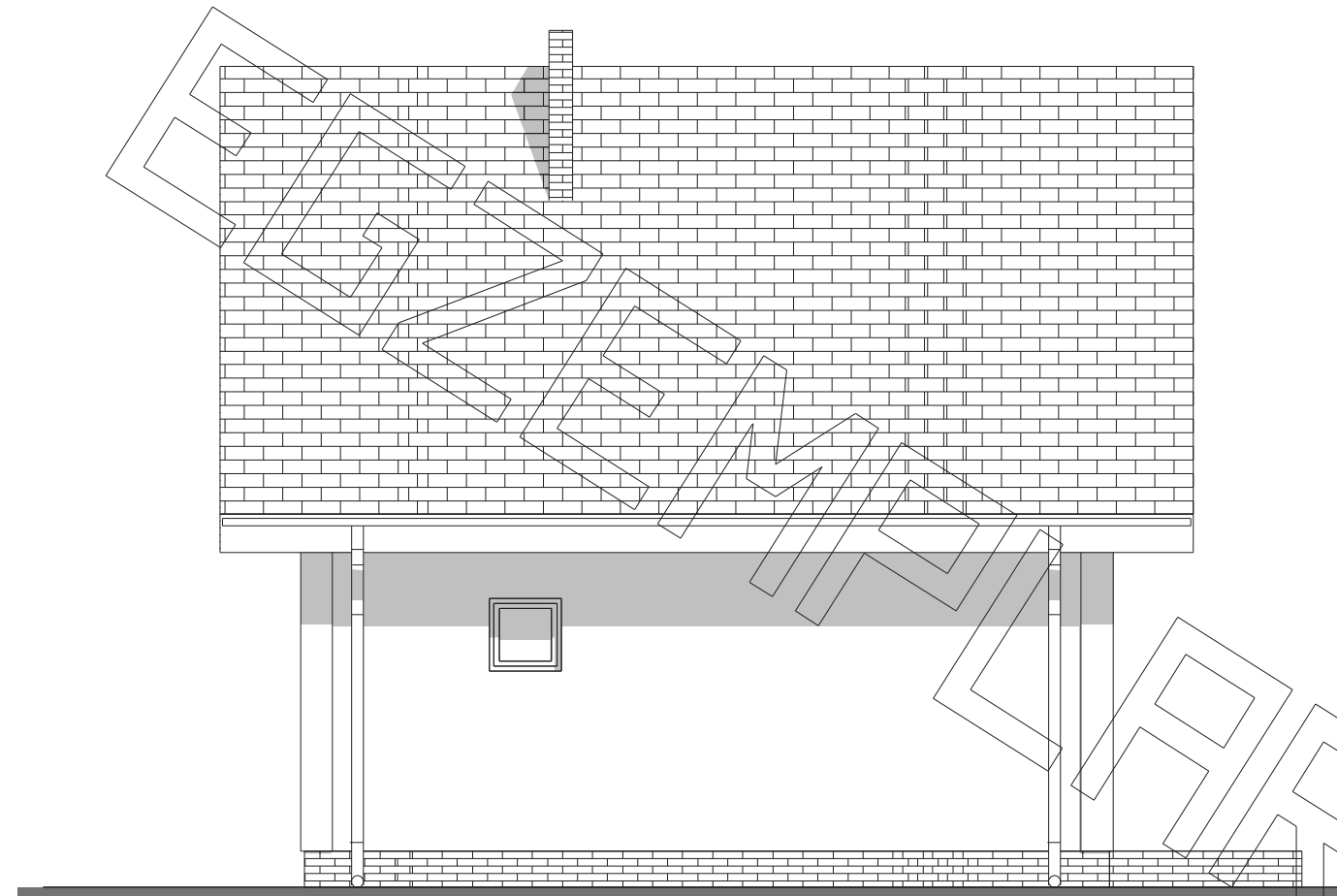

ELEWACJA TYLNA :

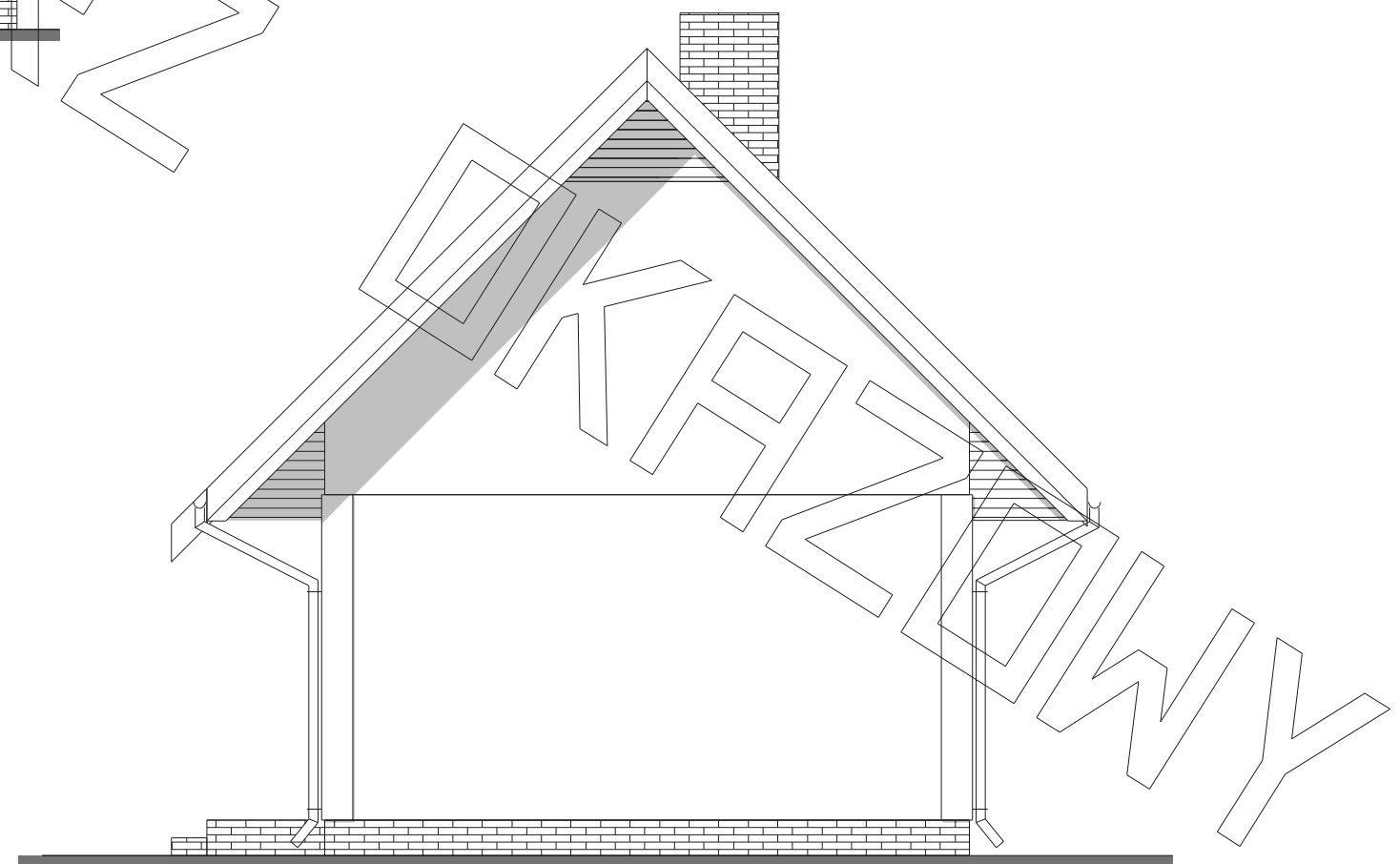

ELEWACJA BOCZNA :