

RZUT PARTERU

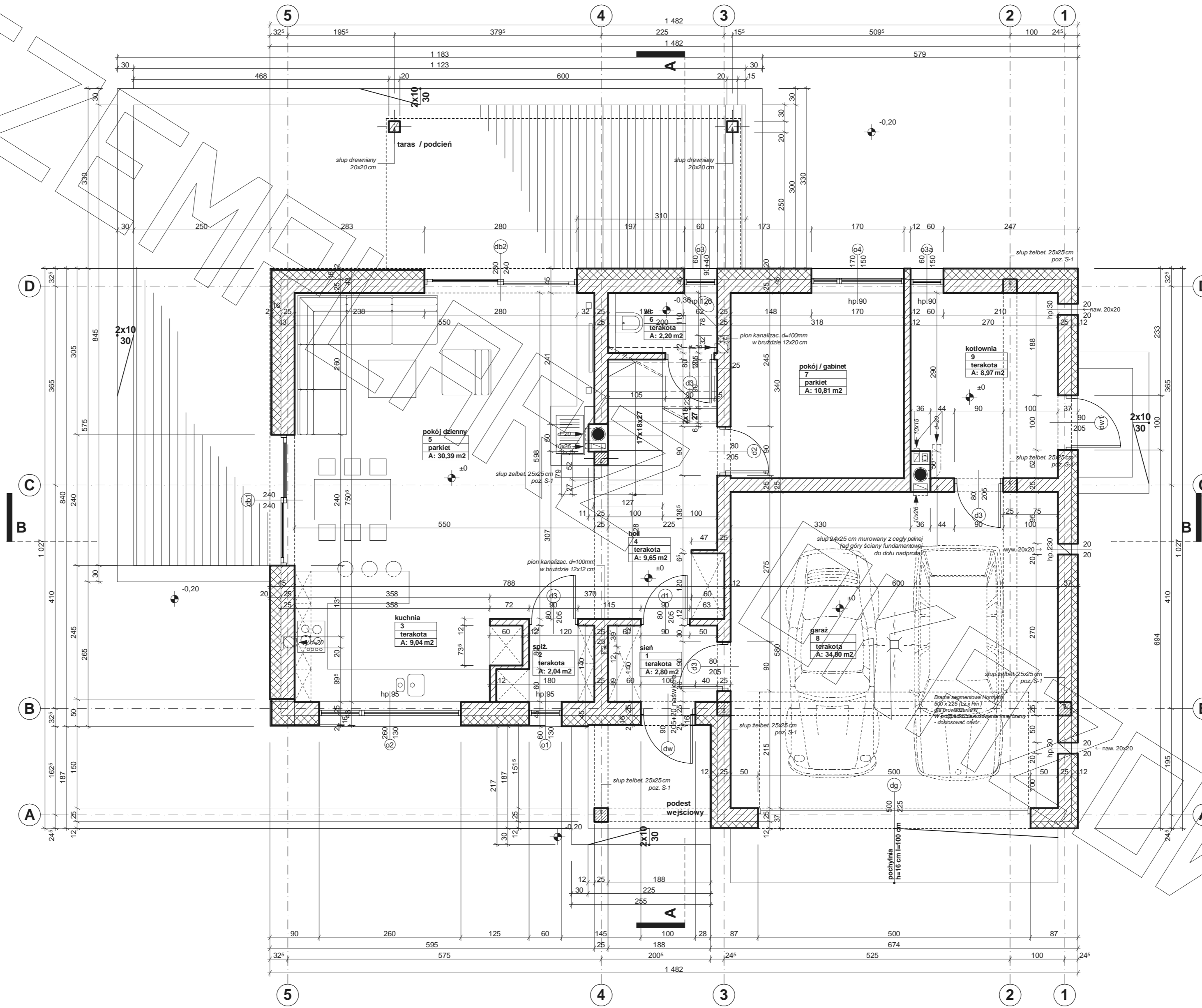

RZUT PODDASZA

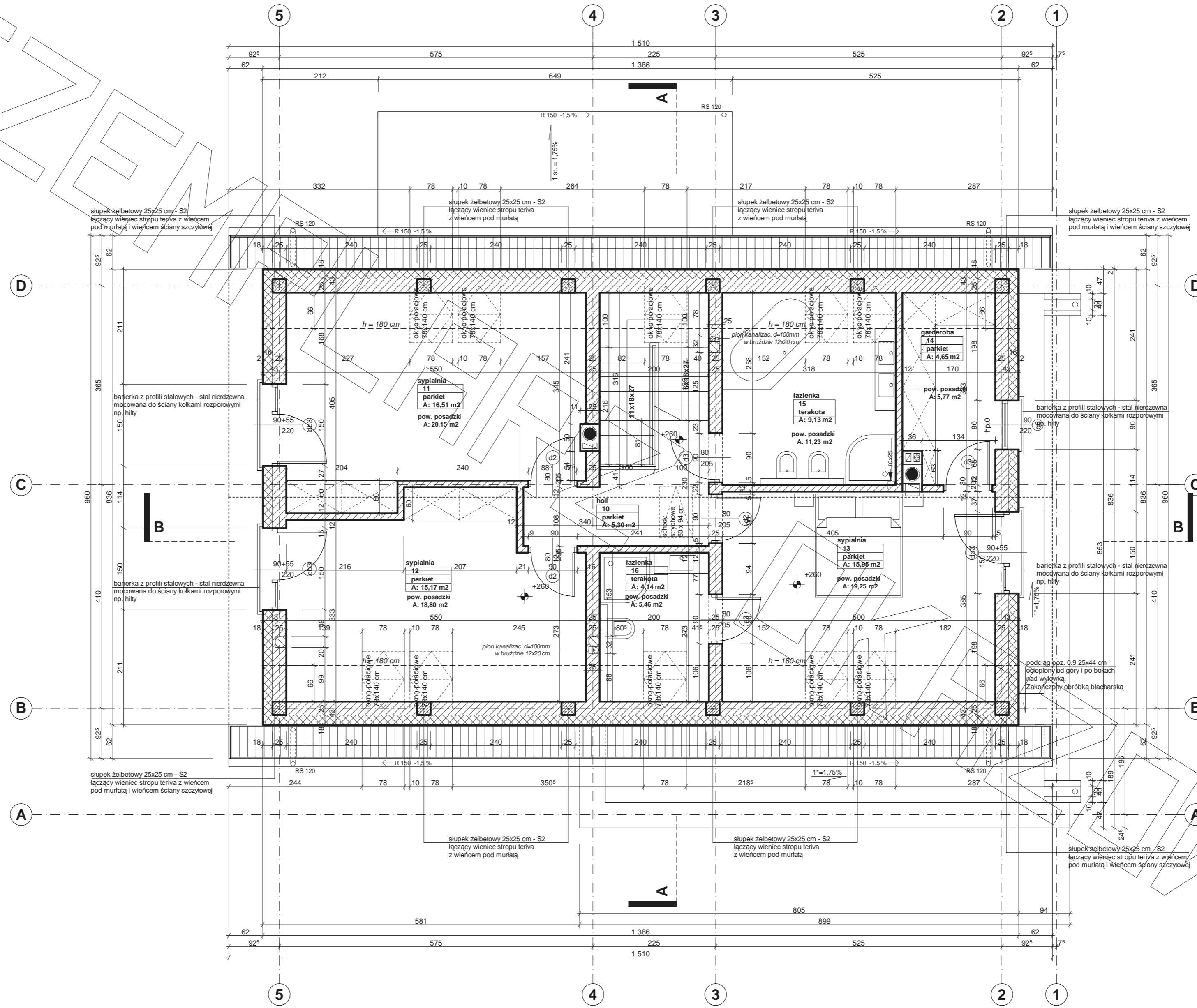

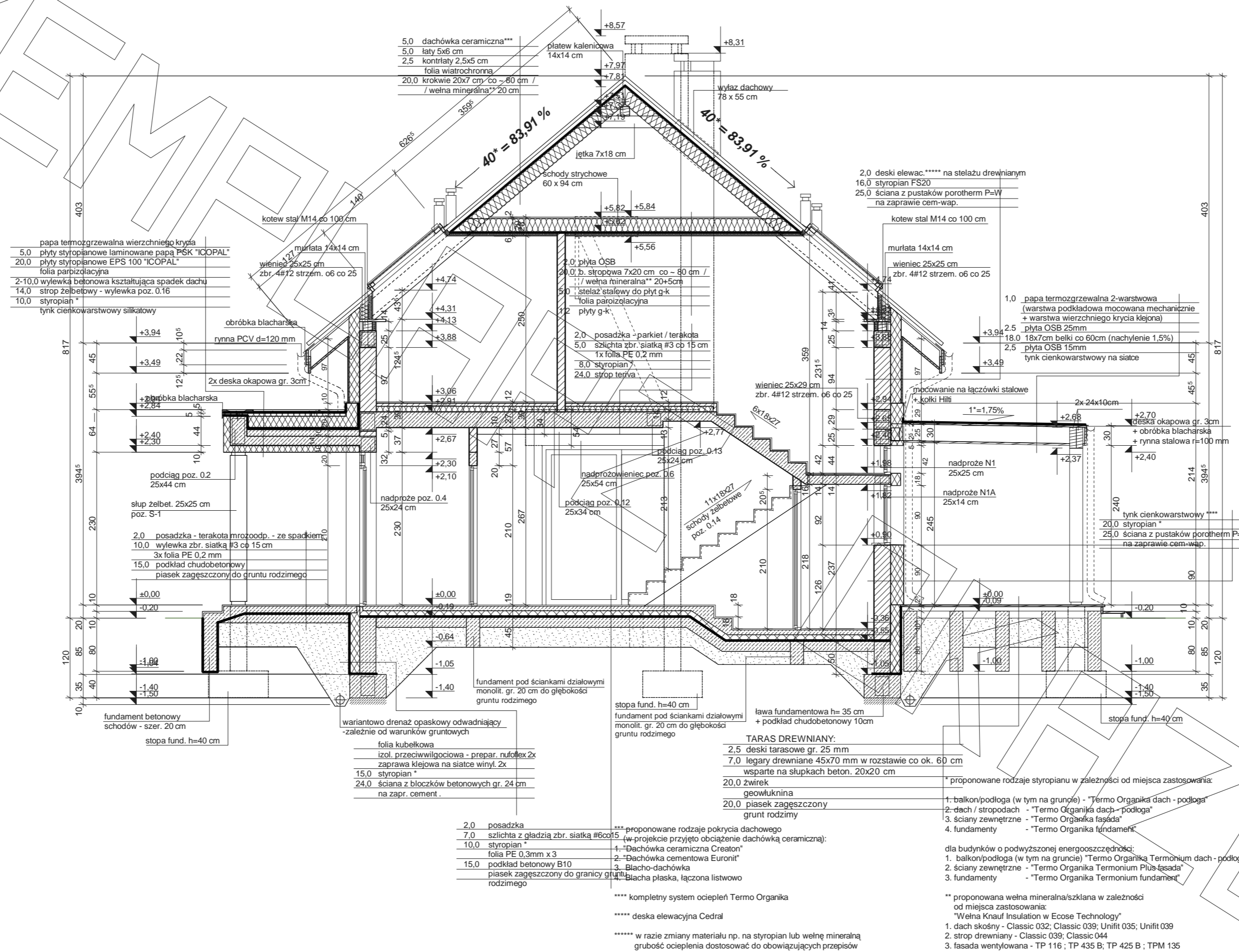

PRZEKRÓJ

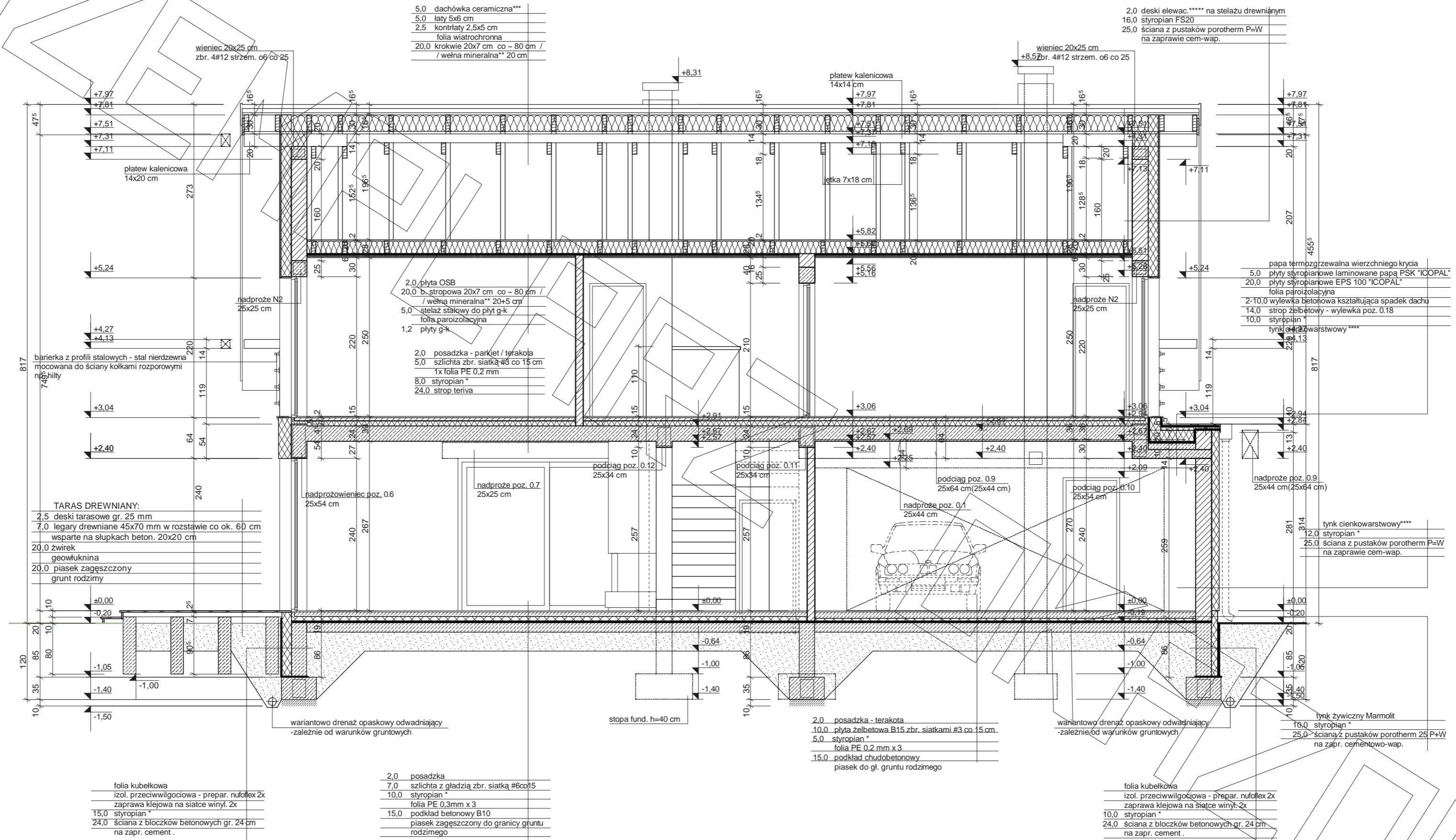

folia kubelkowa
izol. przeciwwilgociowa - prepar. nufolox 2x
zaprawa klejowa na siatce winyl. 2x
15.0 styropian *
24.0 ściana z bloczków betonowych gr. 24 cm na zapr. cement.

2.0 posadzka
7.0 szlichta z gładzi zbr. siatką #6 co 15
10.0 styropian *
folia PE 0,3 mm x 3
15.0 podkład betonowy B10
piasek zagęszczony do granicy gruntu rodzimego

2.0 posadzka - terakota
10.0 płyta żelbetowa B15 zbr. siatkami #3 co 15 cm
5.0 styropian *
folia PE 0,2 mm x 3
15.0 podkład chudobetonowy piasek do gl. gruntu rodzimego

folia kubelkowa
izol. przeciwwilgociowa - prepar. nufolox 2x
zaprawa klejowa na siatce winyl. 2x
10.0 styropian *
24.0 ściana z bloczków betonowych gr. 24 cm na zapr. cement.

* proponowane rodzaje styropianu w zależności od miejsca zastosowania:

1. balkon/podłoga (w tym na gruncie) - "Termo Organika dach - podłoga"
2. dach / stropodach - "Termo Organika dach - podłoga"
3. ściany zewnętrzne - "Termo Organika fasada"
4. fundamenty - "Termo Organika fundament"

dla budynków o podwyższonej energooszczędności:

1. balkon/podłoga (w tym na gruncie) "Termo Organika Termonium dach - podłoga"
2. ściany zewnętrzne - "Termo Organika Termonium Plus fasada"
3. fundamenty - "Termo Organika Termonium fundament"

*** proponowane rodzaje pokrycia dachowego (w projekcie przyjęto obciążenie dachówka ceramiczna):

1. Dachówka ceramiczna Creaton
2. Dachówka cementowa Euroanit
3. Blacha dachówka
4. Blacha płaska, łączona listwami

**** kompletny system ociepleń Termo Organika
**** deska elewacyjna Cedral

***** w razie zmiany materiału np. na styropian lub wełnę mineralną grubość ocieplenia dostosować do obowiązujących przepisów

** proponowana wełna mineralna/szlakana w zależności od miejsca zastosowania:
"Wełna Knauf Insulation w EcoSe Technology"

1. dach skośny - Classic 032; Classic 039; Unifit 035; Unifit 039
2. strop drewniany - Classic 039; Classic 044
3. fasada wentylowana - TP 116; TP 435 B; TP 425 B; TPM 135

