

Konstrukcję ścian podano na osobnym rysunku ścian.
 Drewno K 33 (C 35)
 wilgotność max. drewna 15 %
 konstrukcję zabezpieczyć preparatami antykorozyjnymi.

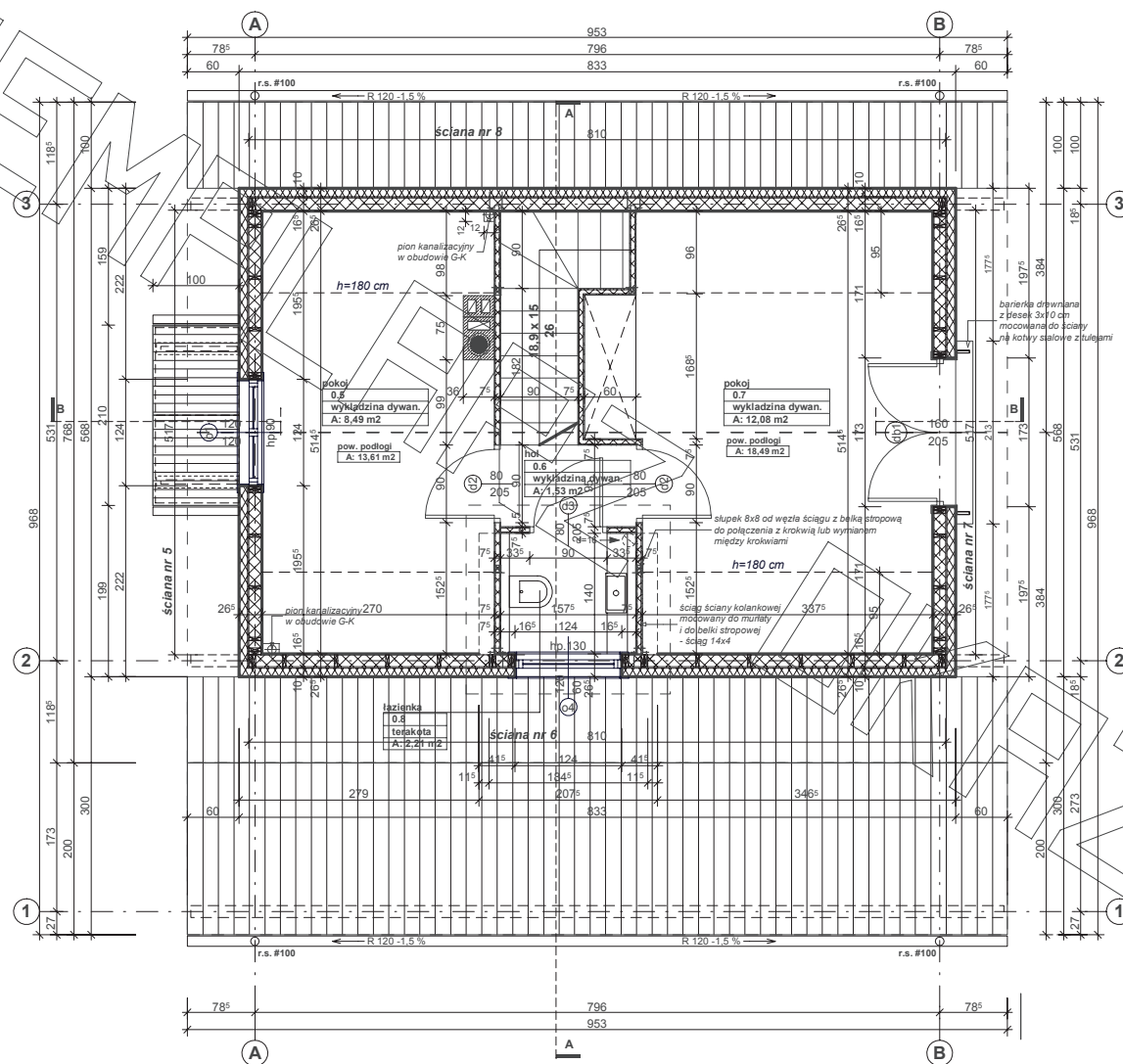

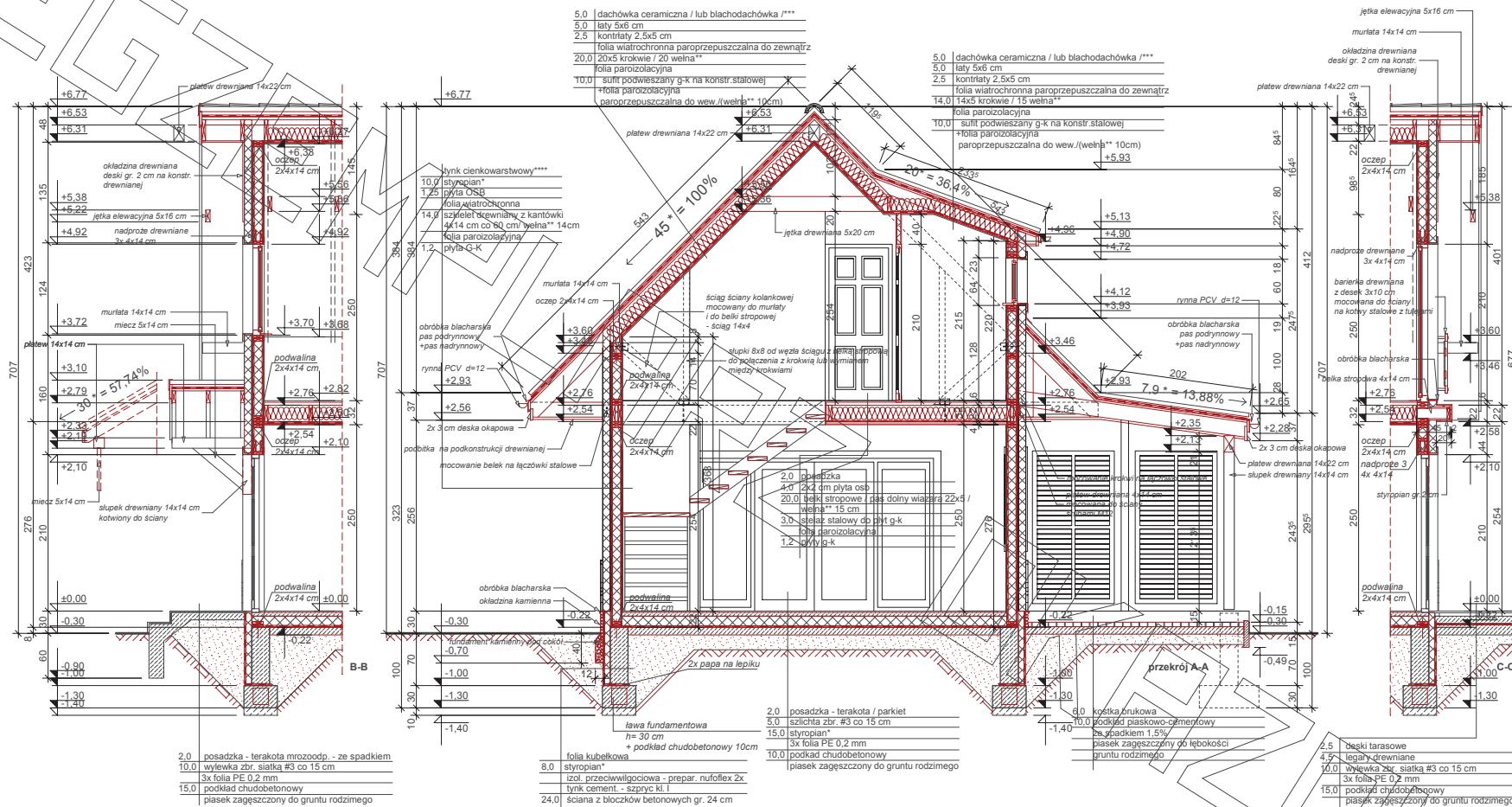

* proponowane rodzaje styropianu w zależności od miejsca zastosowania:

1. balkon/podłoga (w tym na gruncie) - "Termo Organika dach - podłoga"
2. dach / stropodach - "Termo Organika dach - podłoga"
3. ściany zewnętrzne - "Termo Organika fasada"
4. fundamenty - "Termo Organika fundament"

** proponowana wełna mineralna/szklana w zależności od miejsca zastosowania:

1. balkon/podłoga (w tym na gruncie) "Termo Organika Termonium dach - podłoga"
2. ściany zewnętrzne - "Termo Organika Termonium Plus fasada"
3. fundamenty - "Termo Organika Termonium fundament"

- *** proponowane rodzaje pokrycia dachowego (w projekcie przyjęto obciążenie dachówki ceramiczną):
1. "Dachówka ceramiczna Creaton"
 2. "Dachówka cementowa Eurotron"
 3. Blacho-dachówka
 4. Blacha płaska, łączona listwowo
- **** kompletny system ociepleń Termo Organika
- ***** deska elewacyjna Cedral

EGZEMPLARZ

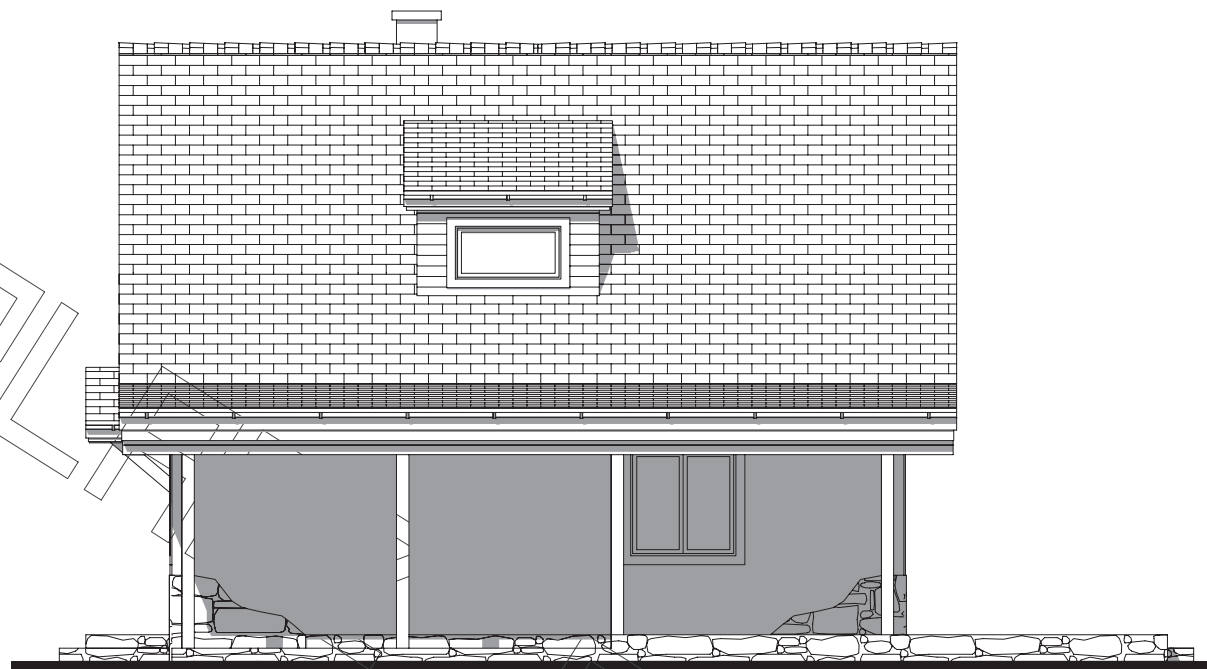

ELEWACJA BOCZNA



ELEWACJA FRONTOWA

OKAZOWY

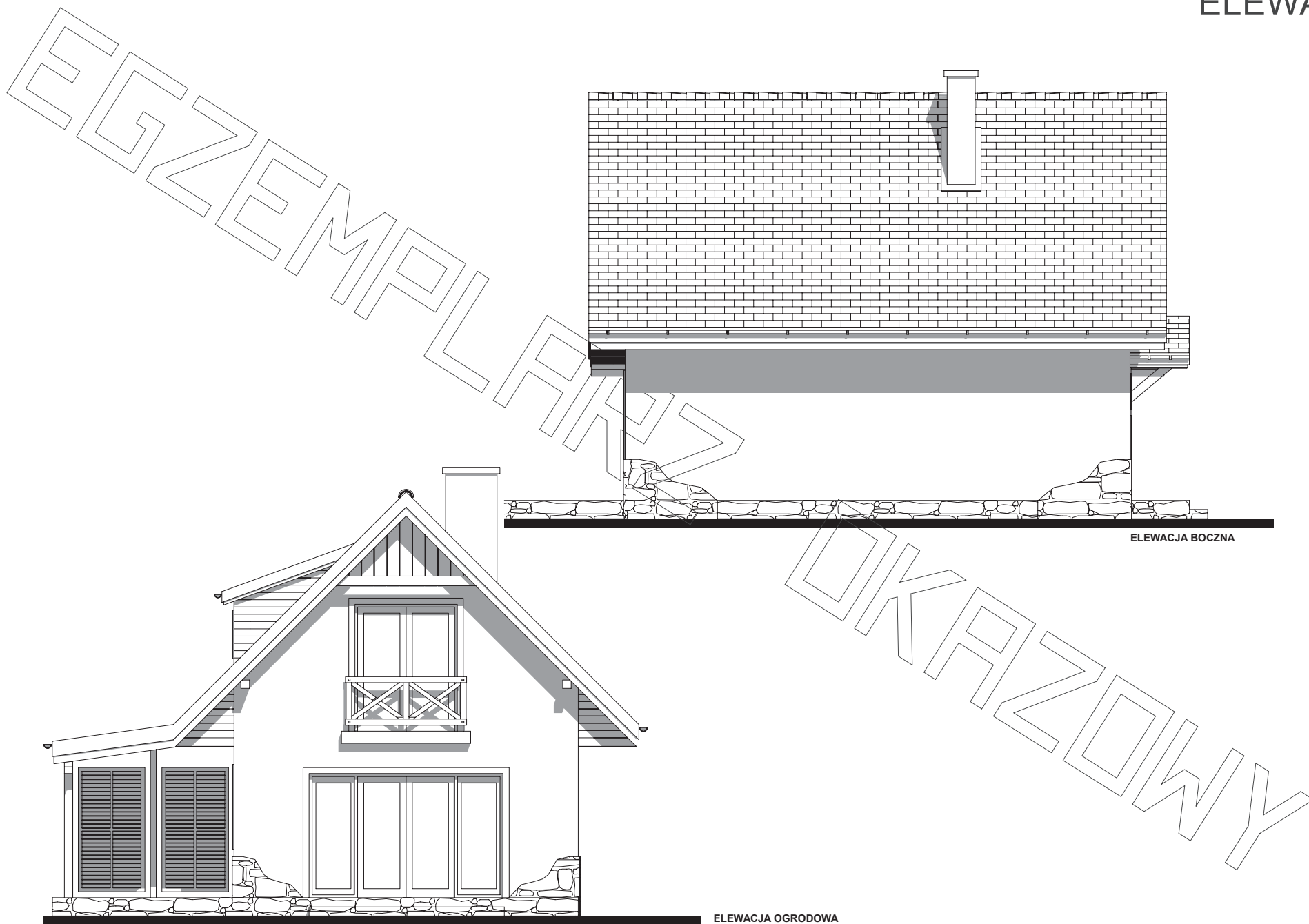

ELEWACJA BOCZNA

ELEWACJA OGRODOWA